CARTES POSTALES vendues aux bénéfices des Veuves, Orphelins du Personnel de l'Administration

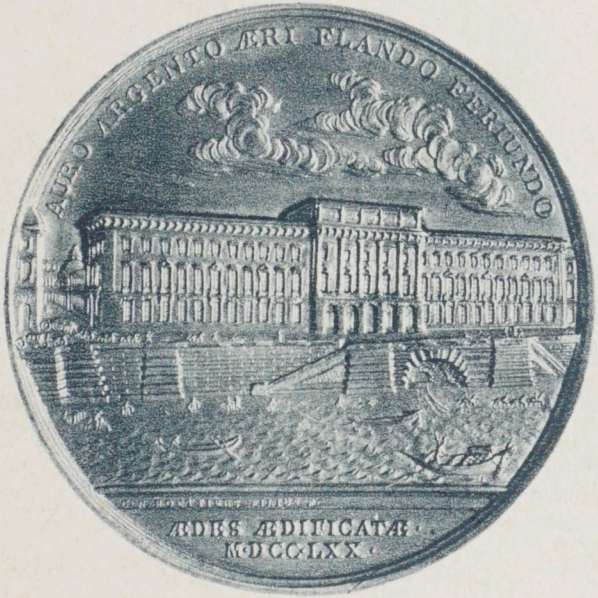

LA MONNAIE DE PARIS

" C'EST PAR L'INTERMÉDIAIRE DE LA MÉDAILLE, ACCESSIBLE A TOUS, QUE SE RÉTABLIRA UN COURANT DE SYMPATHIE ENTRE LE GRAND PUBLIC ET LA SCULPTURE DE QUALITÉ " *(Maximilien GAUTHIER dans Arts et Industrie n° XV, Mai 1949).*

De toutes les entreprises publiques ou privées de frappe de médailles, la MONNAIE DE PARIS est de beaucoup la plus importante et la plus réputée.

Elle met en vente, les MÉDAILLES de la SÉRIE HISTORIQUE partant de Charles VIII pour arriver sans interruption jusqu'aux temps modernes.

Elle offre aux acheteurs une variété considérable de MÉDAILLES DE RÉCOMPENSE se rapportant à toutes les branches du commerce, de l'industrie, de l'agriculture, des arts et des sports.

Elle édite les œuvres des meilleurs médailleurs contemporains.

Elle est chargée de la fabrication des DÉCORATIONS ET INSIGNES OFFICIELS.

Elle effectue pour le compte des particuliers, des TRAVAUX DE TOUTE ESPÈCE (gravure d'inscription, exécution de travaux d'acier, frappe de médailles sur coins particuliers).

Le CATALOGUE PRIX COURANT est adressé sur simple demande.

Des CATALOGUES ILLUSTRÉS peuvent également être adressés (Prix sur demande).

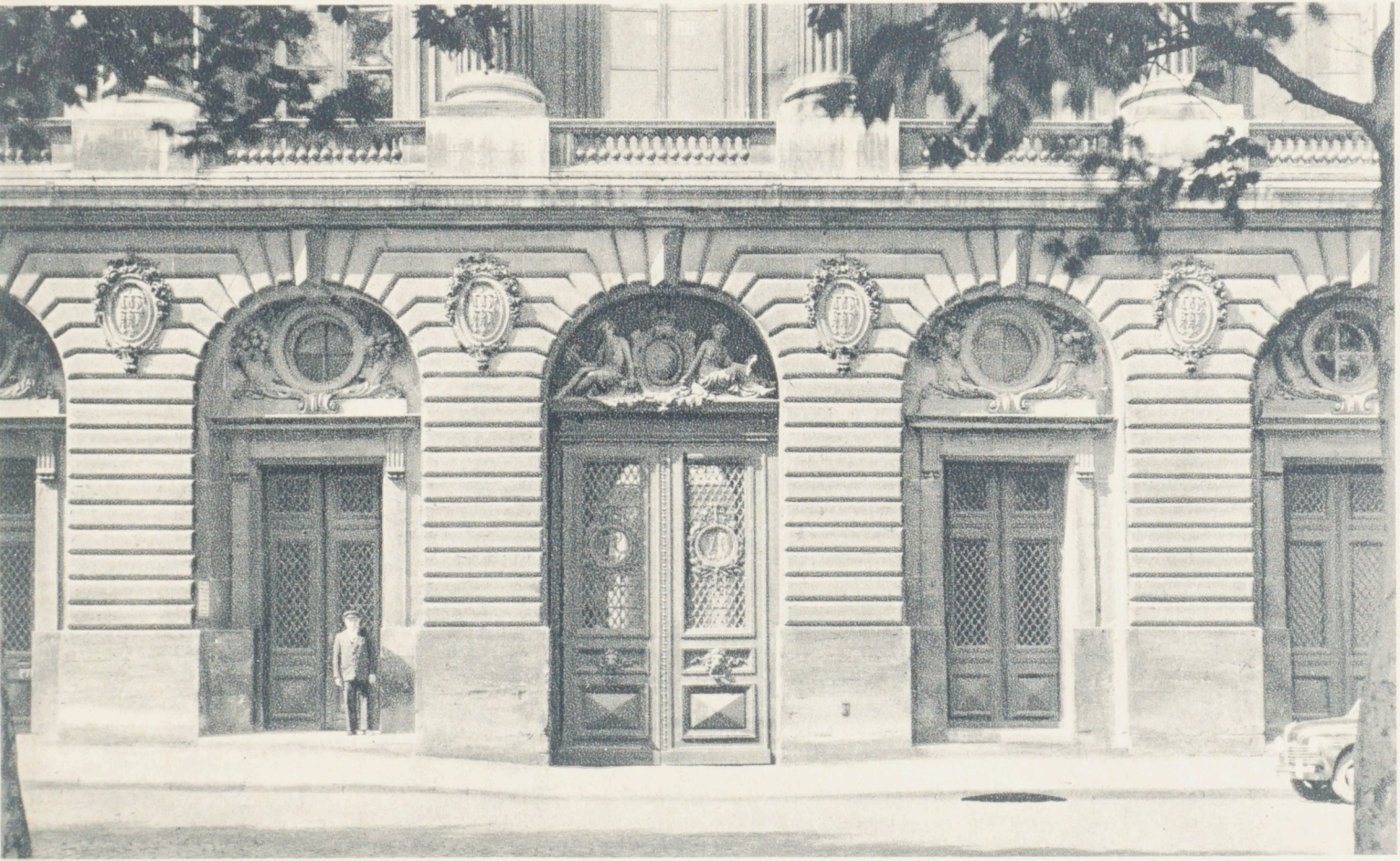

1. - PARIS. — HOTEL DES MONNAIES - Entrée principale

CARTE POSTALE

2. - PARIS. — HOTEL DES MONNAIES - Façade sur Quai de Conti

CARTE POSTALE

3. - PARIS. — HOTEL DES MONNAIES - Cour d'Honneur - Façade Sud

CARTE POSTALE

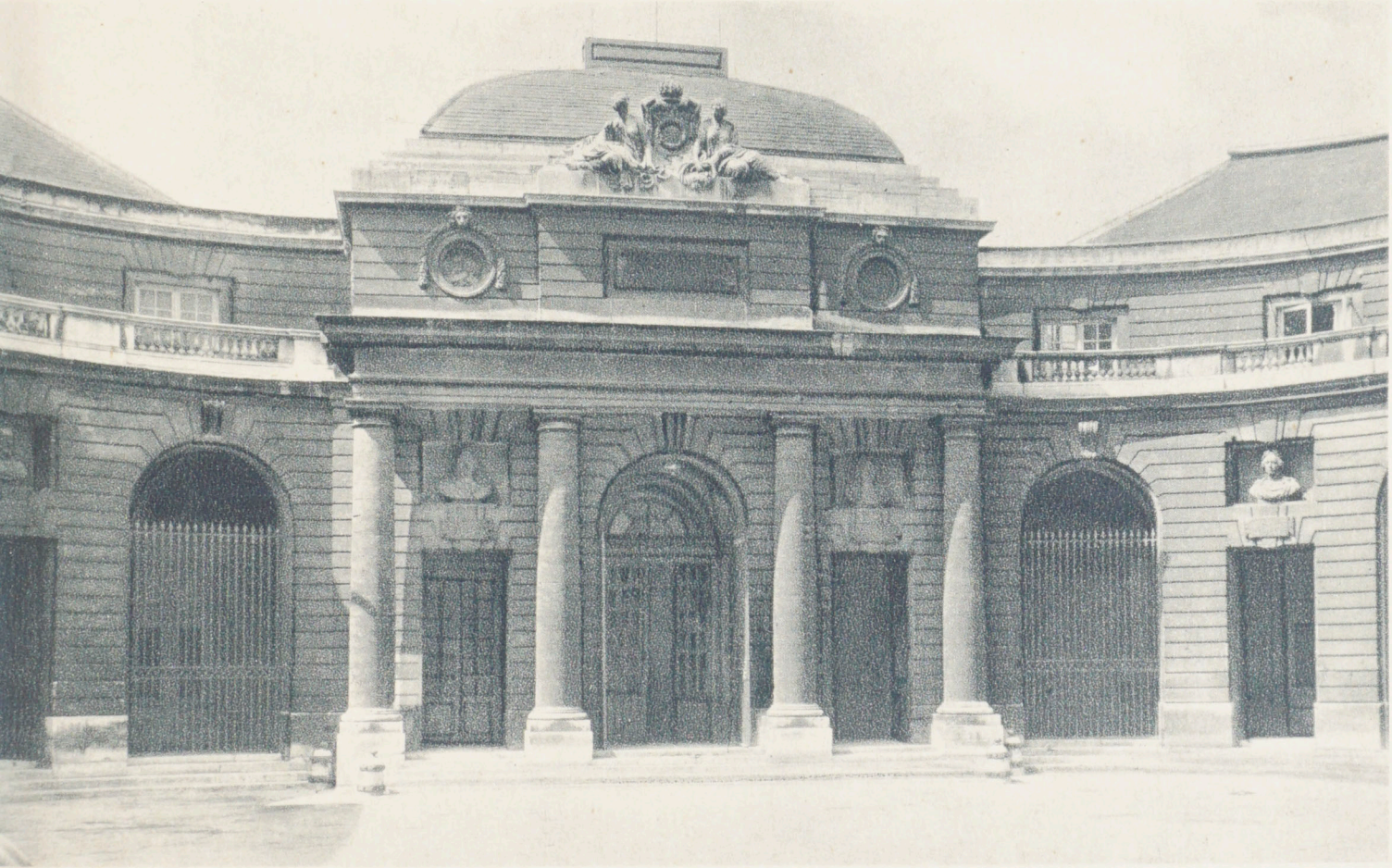

4. - PARIS. — HOTEL DES MONNAIES - Cour d'Honneur - Façade Nord

CARTE POSTALE

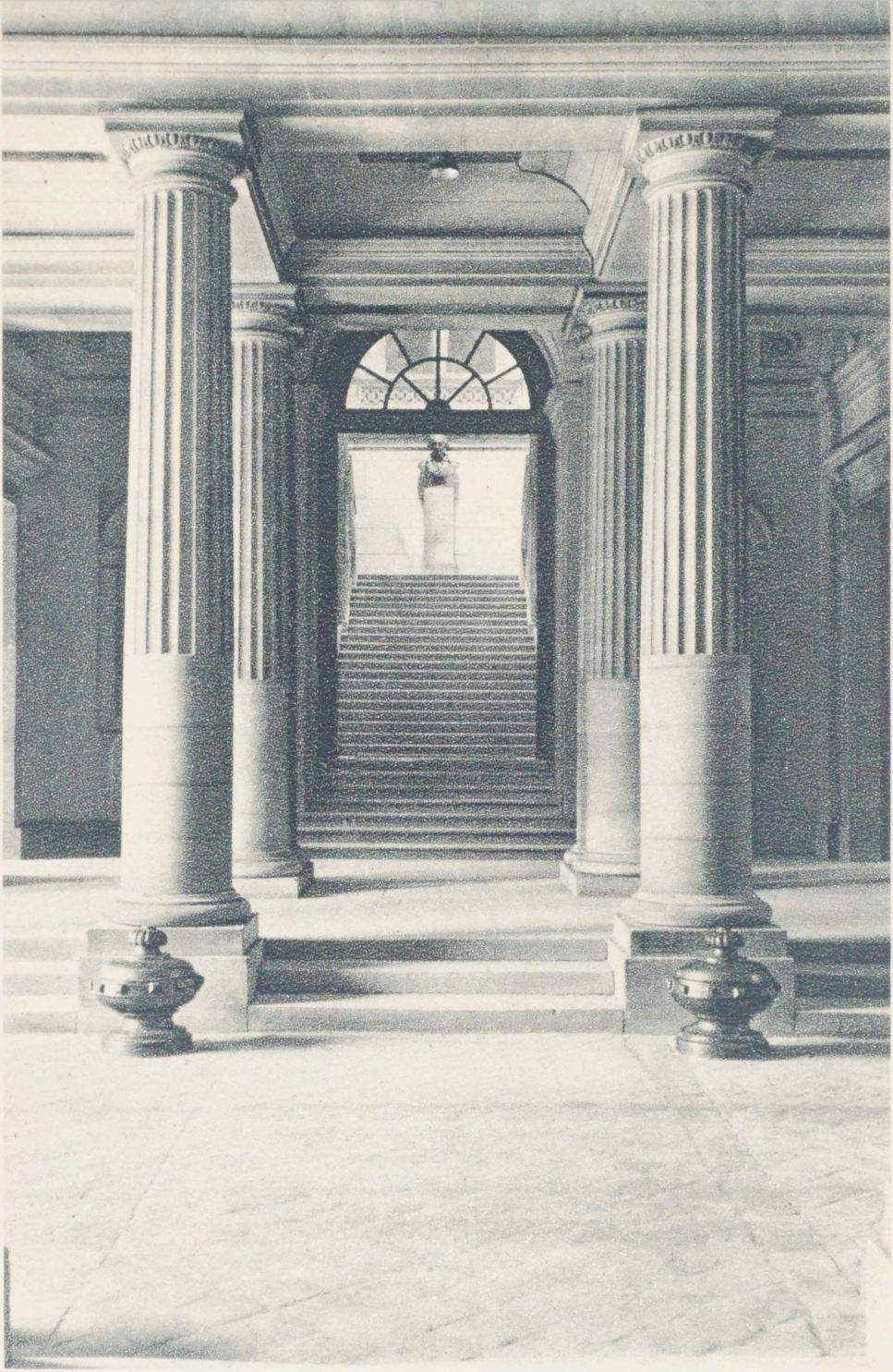

5. - PARIS. — HOTEL DES MONNAIES - Escalier d'Honneur

CARTE POSTALE

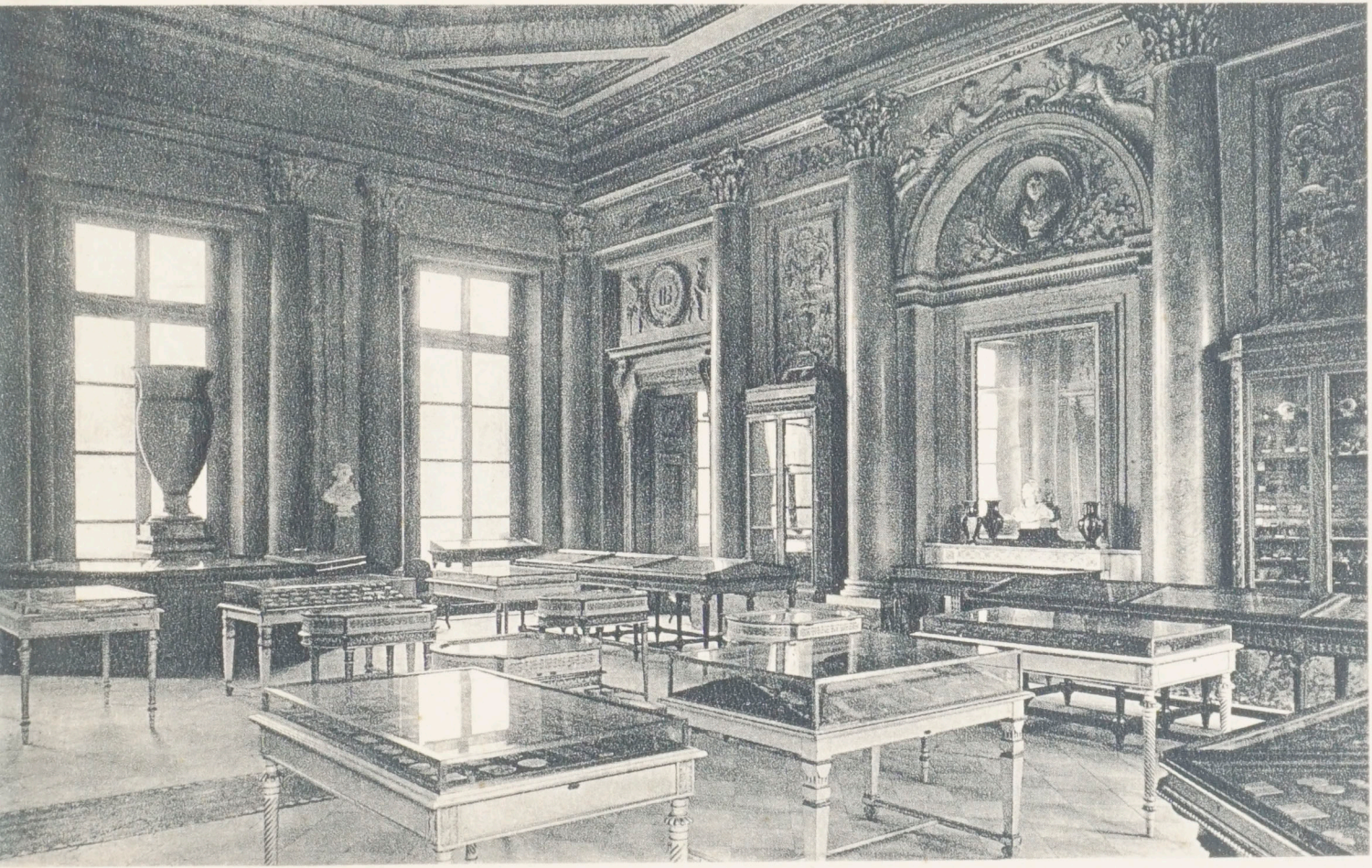

6. - PARIS. — HOTEL DES MONNAIES - Le Musée

CARTE POSTALE

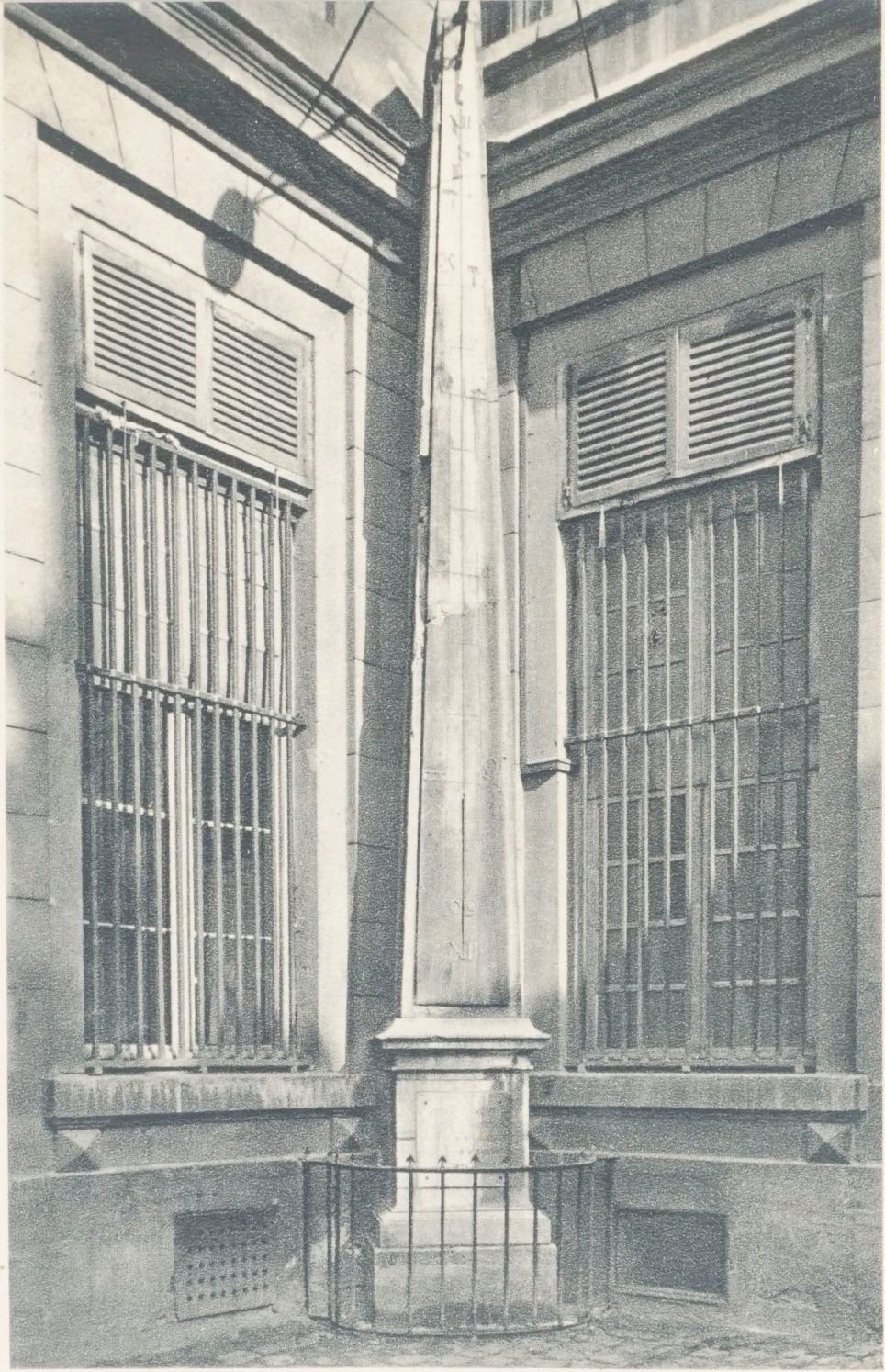

7. - PARIS. — HOTEL DES MONNAIES - Le Méridien

CARTE POSTALE

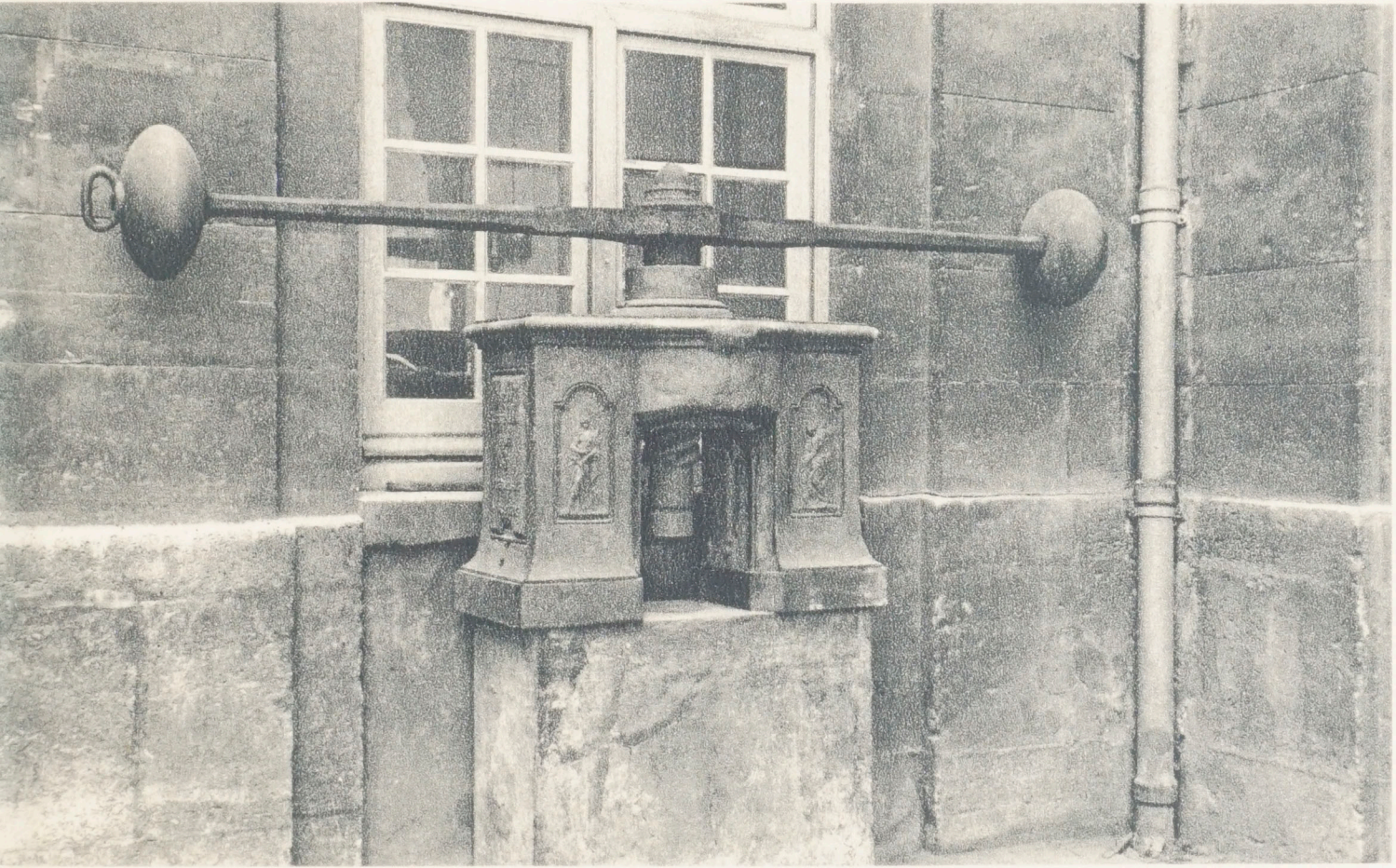

8. - PARIS. — HOTEL DES MONNAIES - Vieux balancier

CARTE POSTALE

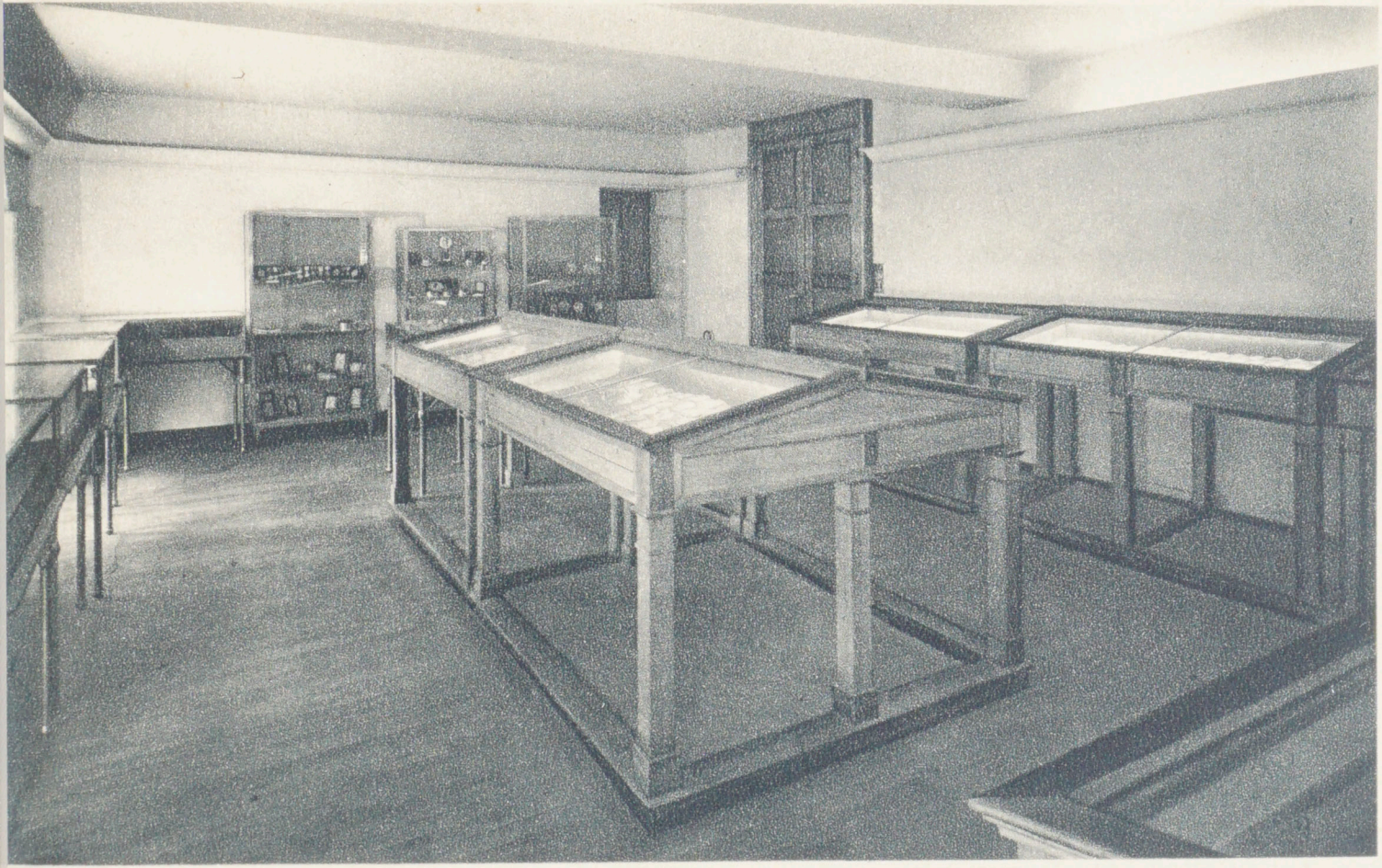

9. - PARIS. — HOTEL DES MONNAIES - Bureau de vente

CARTE POSTALE

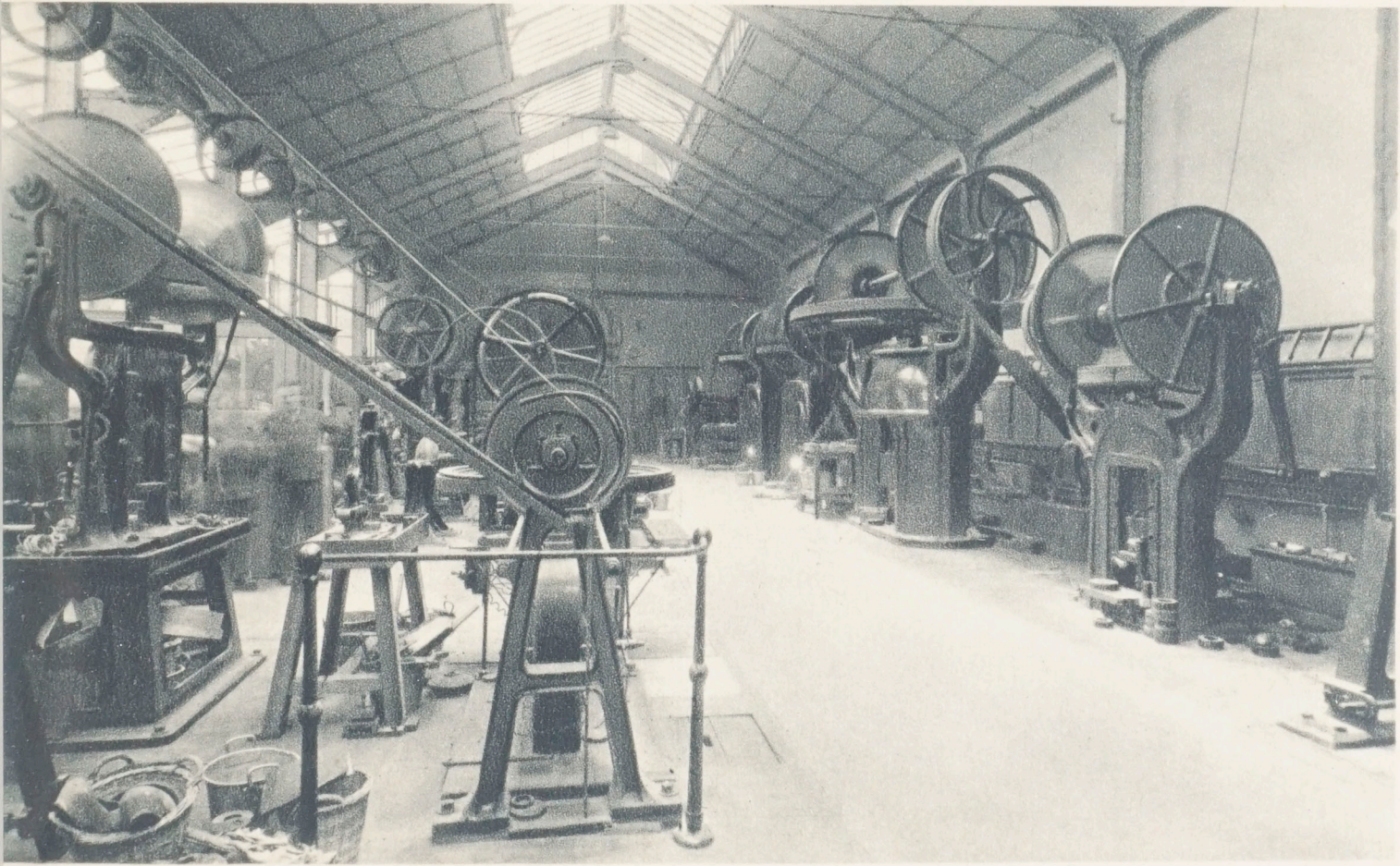

10. - PARIS. — HOTEL DES MONNAIES - Atelier des Médailles

CARTE POSTALE

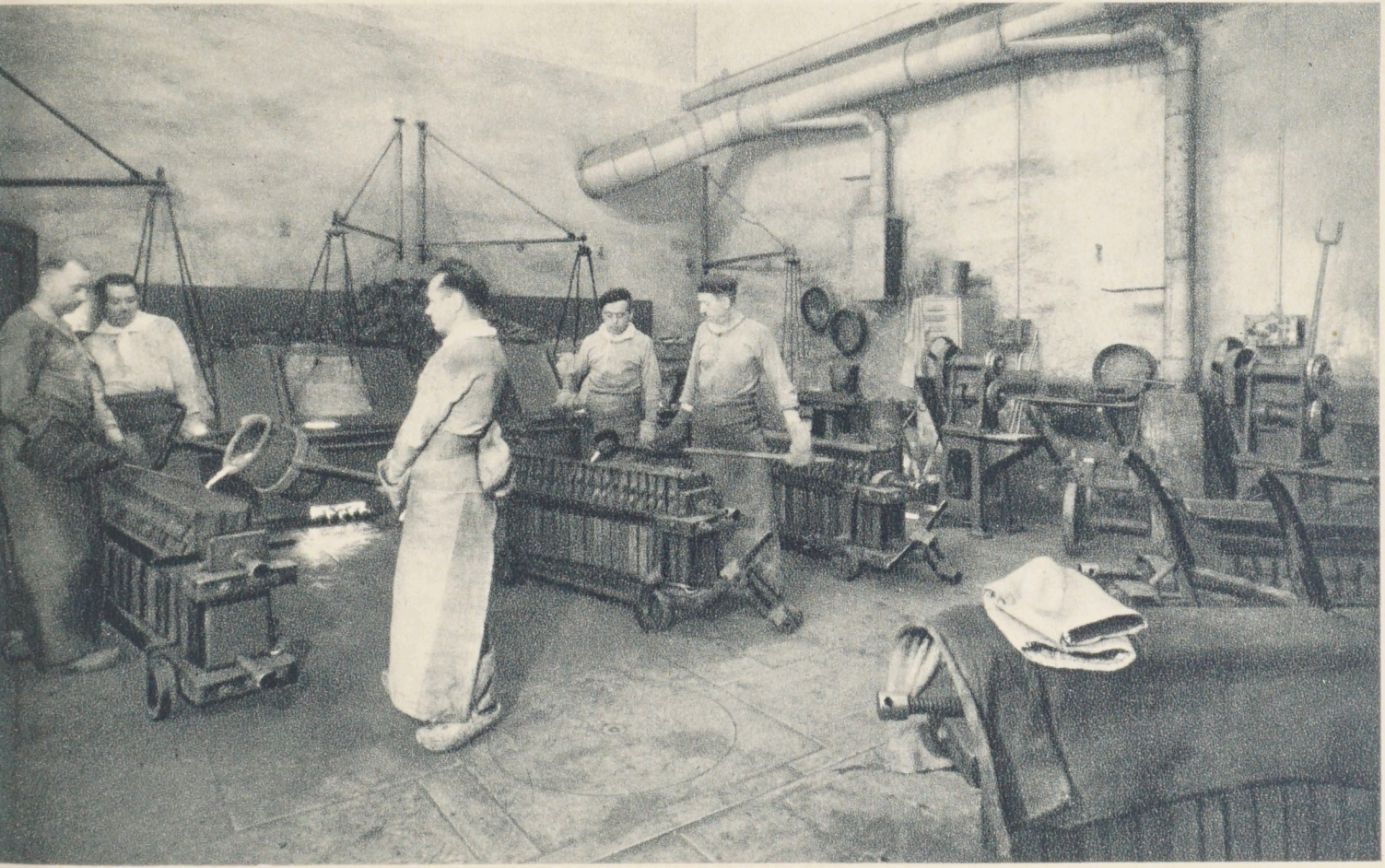

11. - PARIS. — HOTEL DES MONNAIES - Atelier de fonderie

CARTE POSTALE

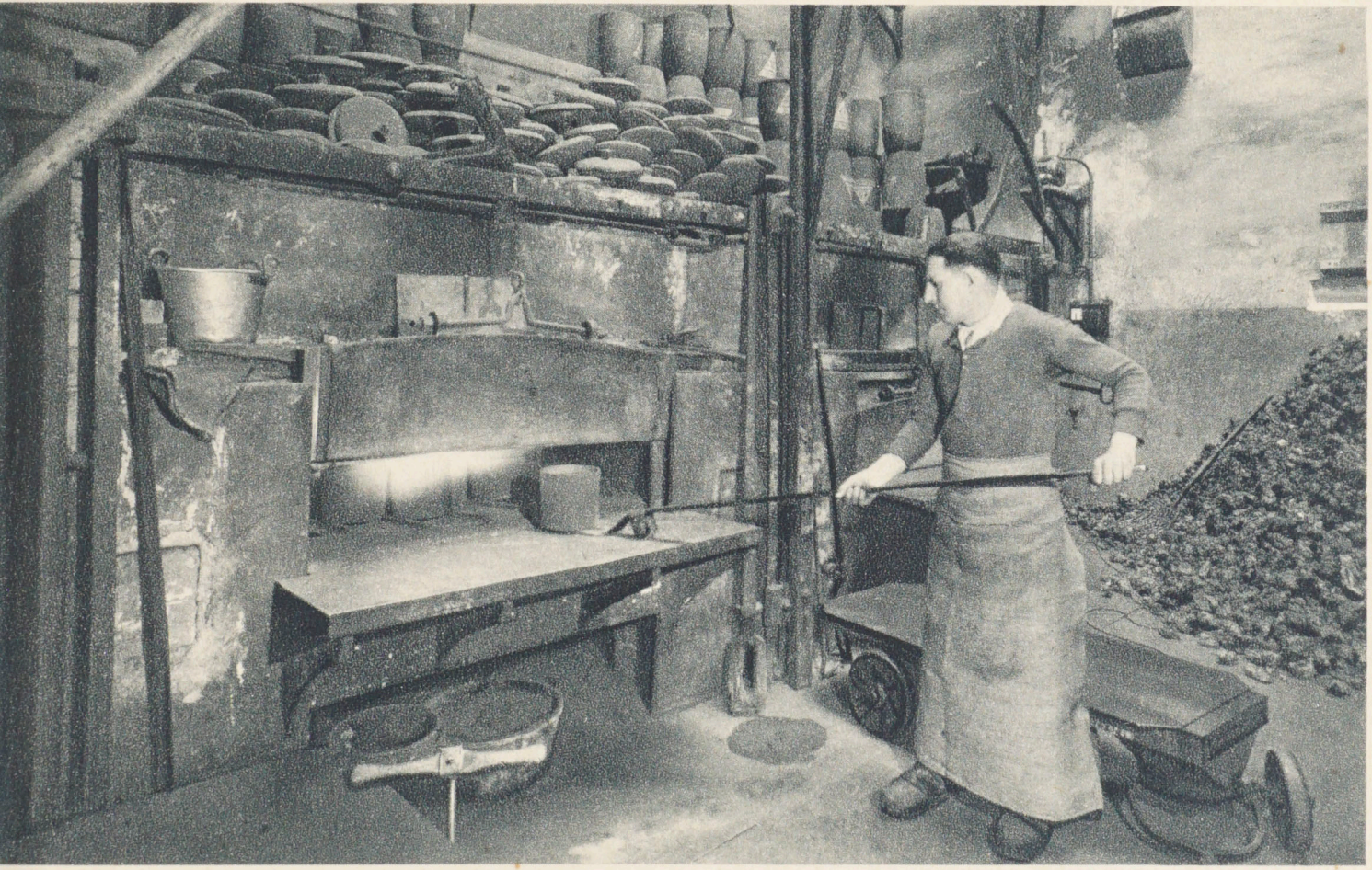

12. - PARIS. — HOTEL DES MONNAIES - Atelier de Recuit

CARTE POSTALE

13. - PARIS. — HOTEL DES MONNAIES - Atelier de Blanchiment

CARTE POSTALE

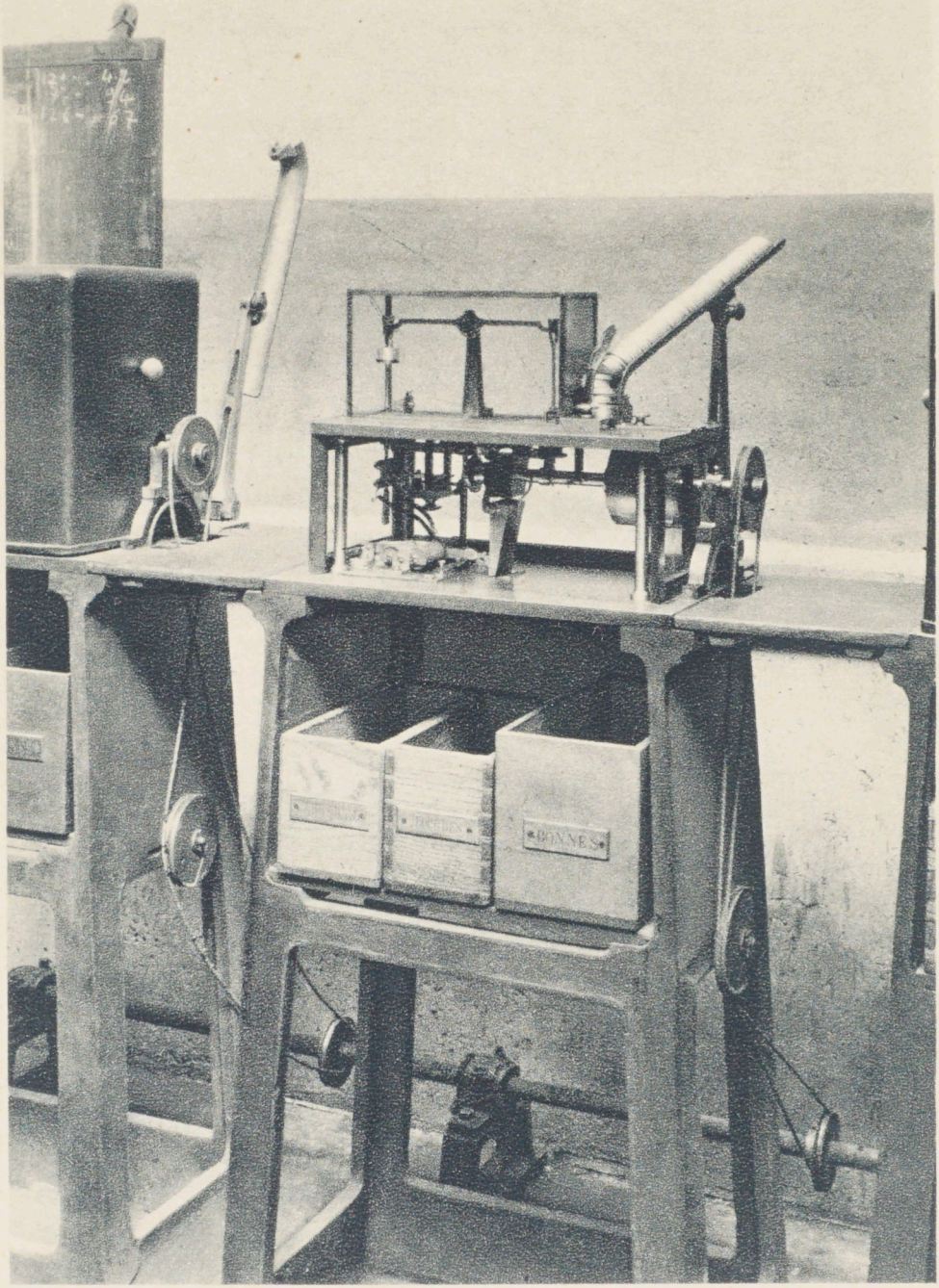

14. - PARIS. — HOTEL DES MONNAIES - Balance automatique

CARTE POSTALE

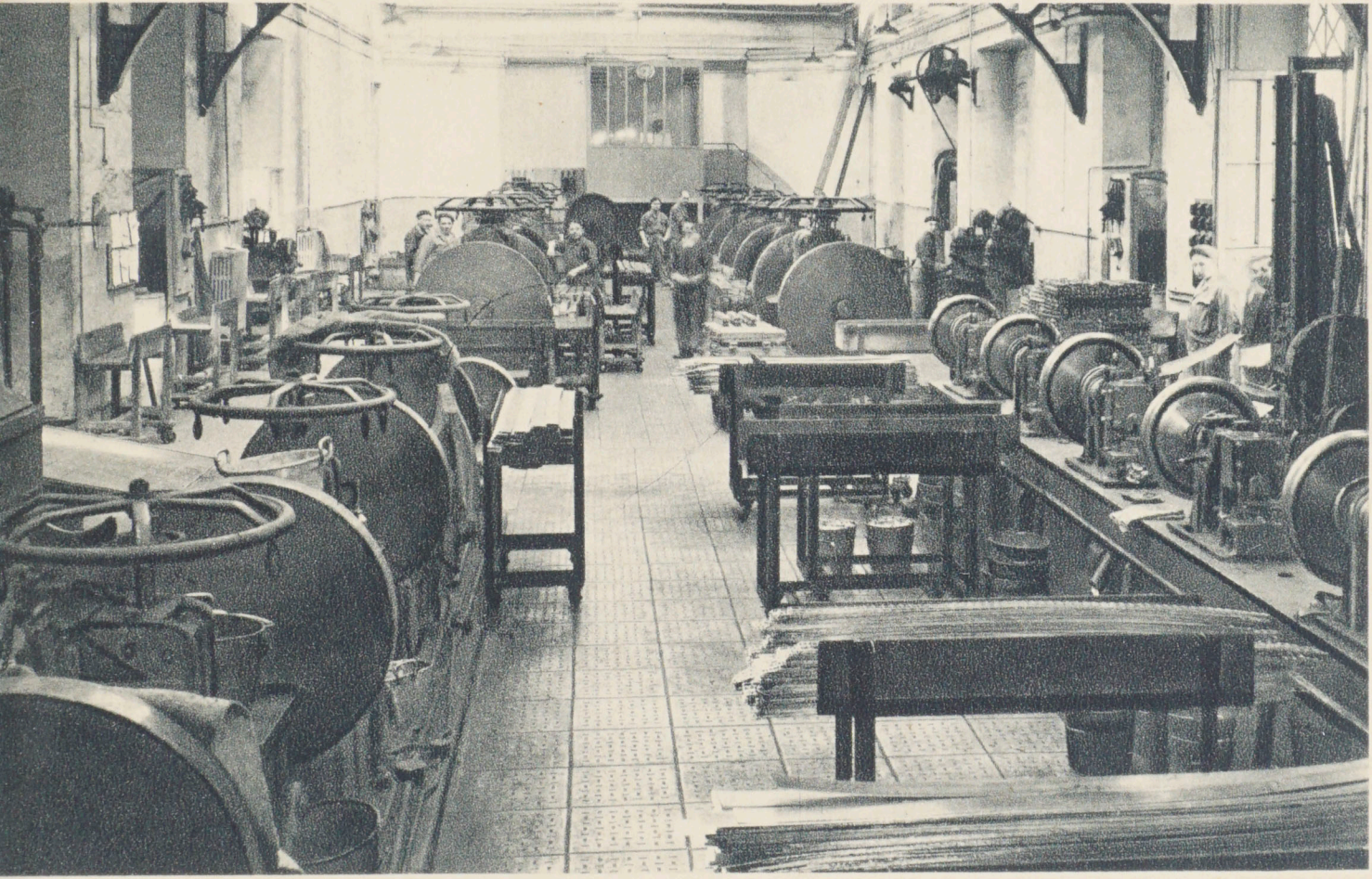

15. - PARIS. — HOTEL DES MONNAIES - Atelier de laminage et découpage

CARTE POSTALE

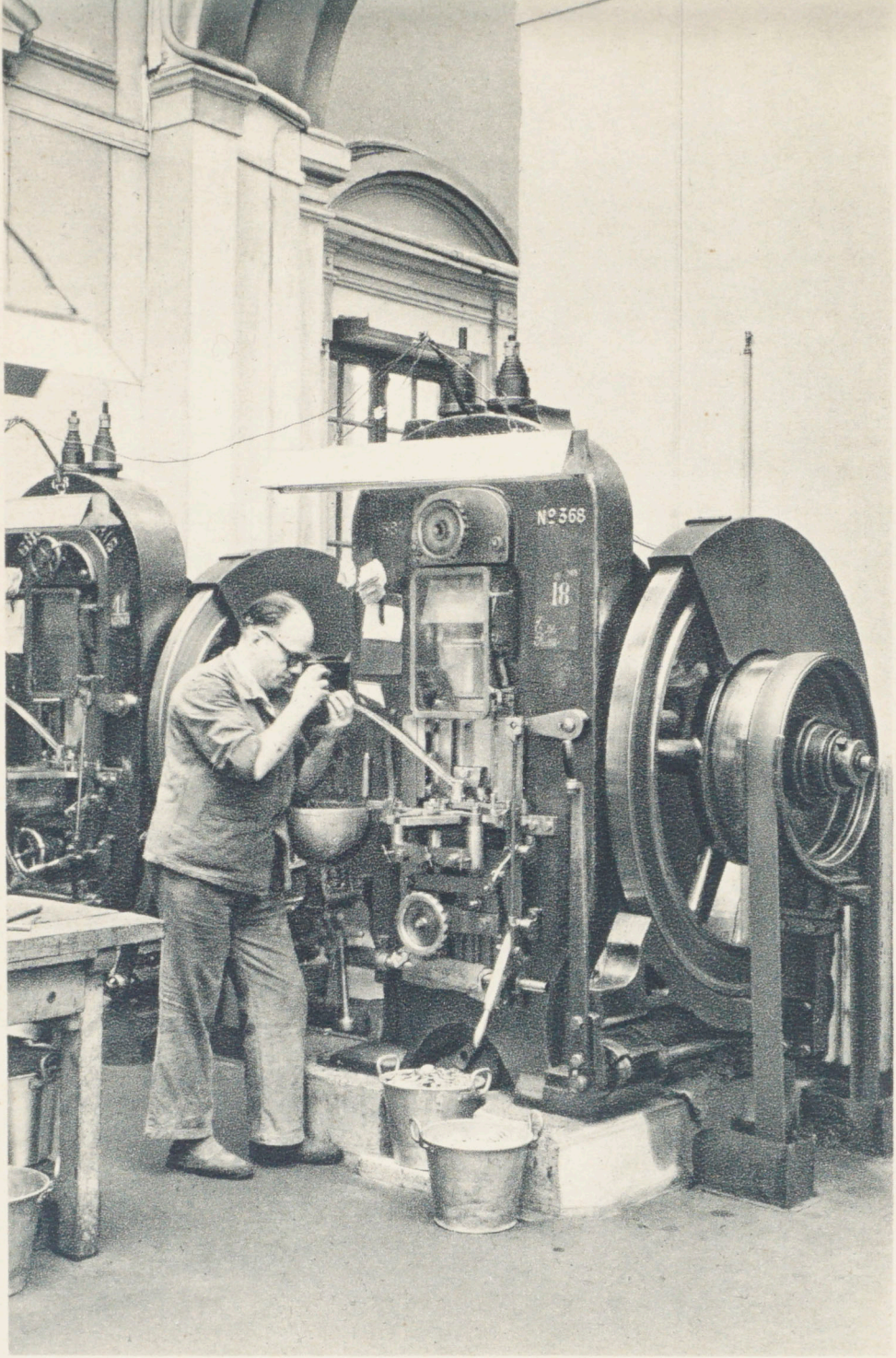

16. - PARIS. — HOTEL DES MONNAIES - Presse monétaire

CARTE POSTALE

17. - PARIS. — HOTEL DES MONNAIES - Atelier du Monnayage

CARTE POSTALE

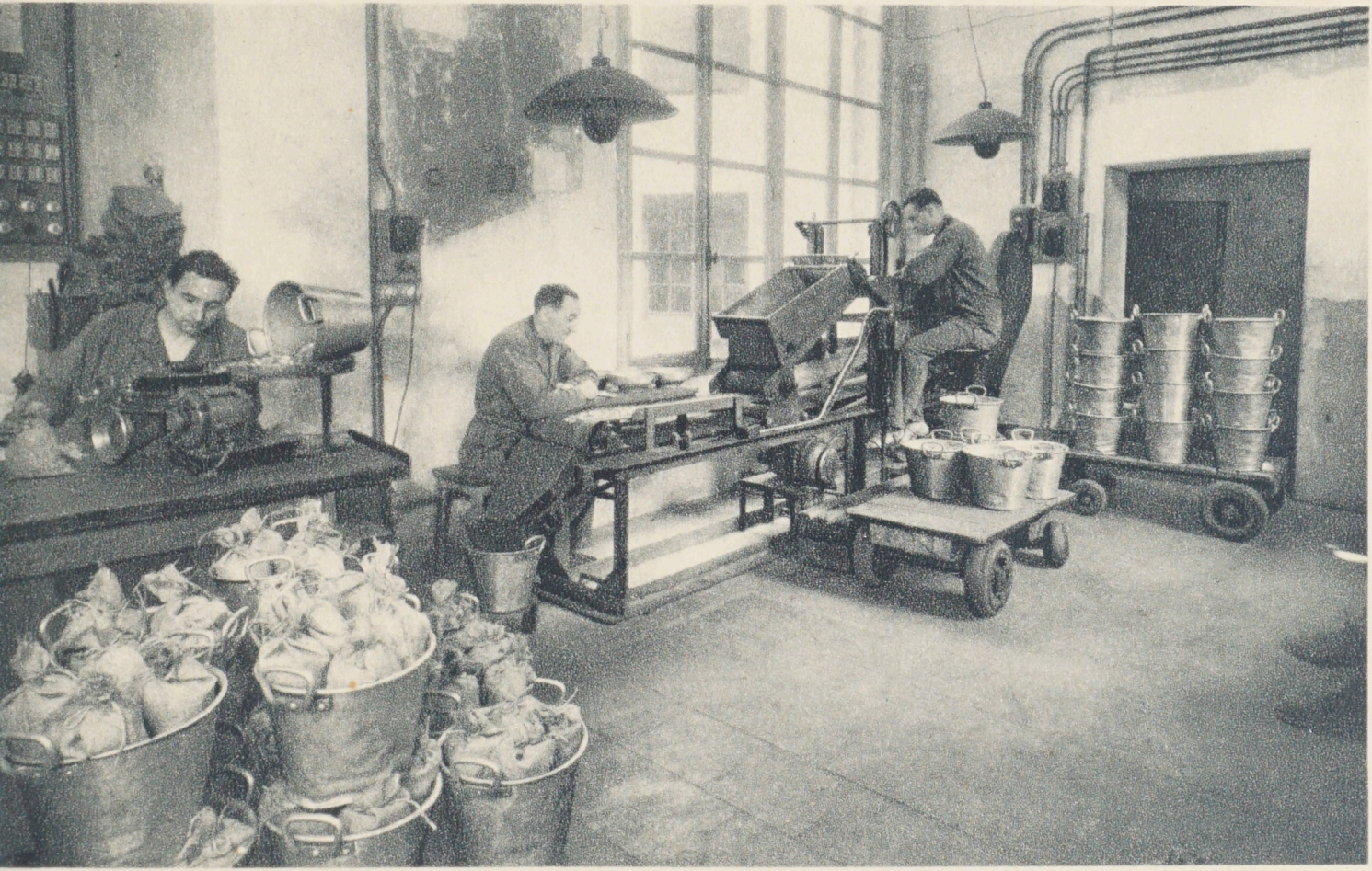

18. - PARIS. — HOTEL DES MONNAIES - Atelier de vérification

CARTE POSTALE

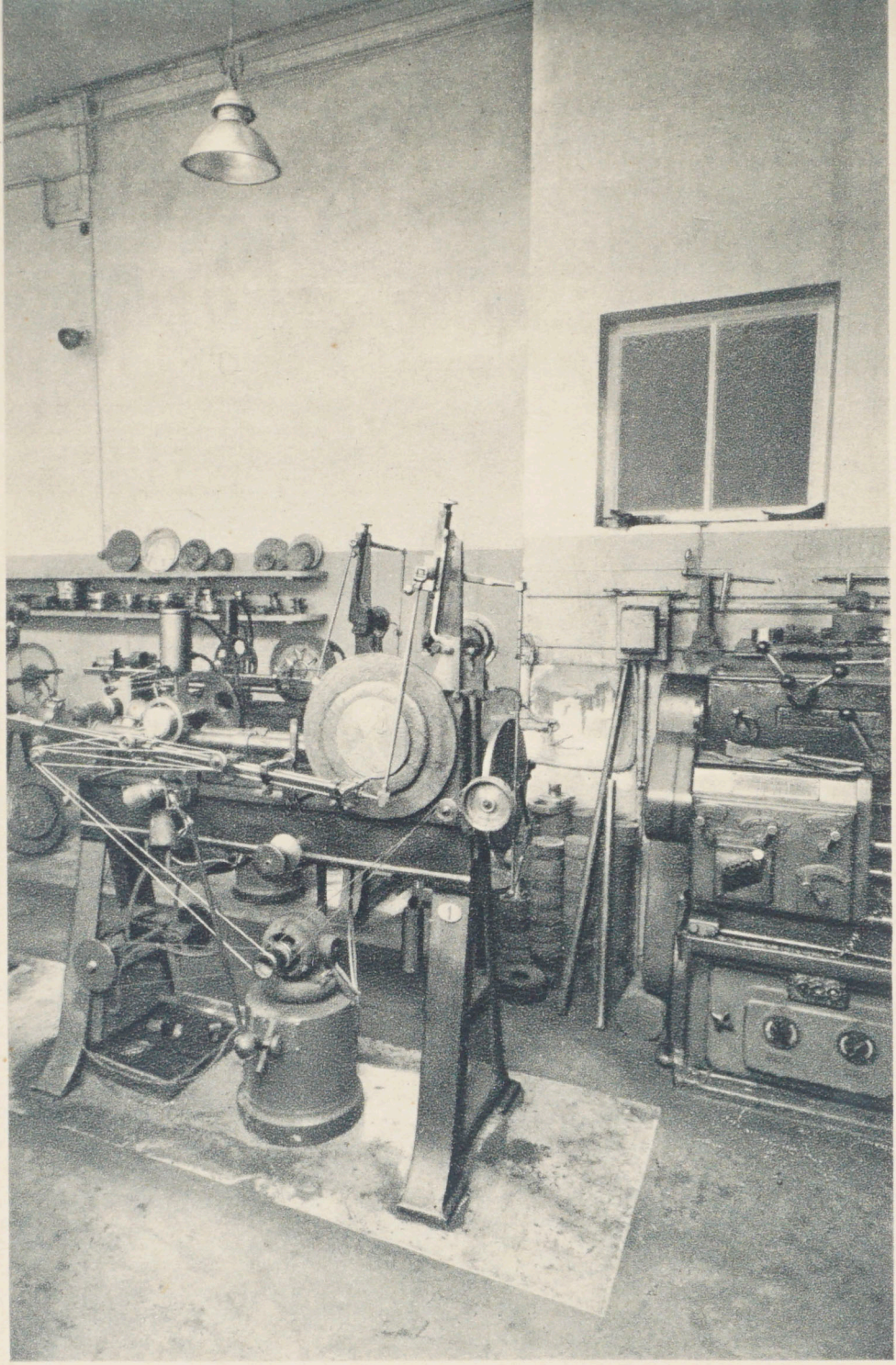

19. - PARIS. — HOTEL DES MONNAIES - Tour à réduire

CARTE POSTALE

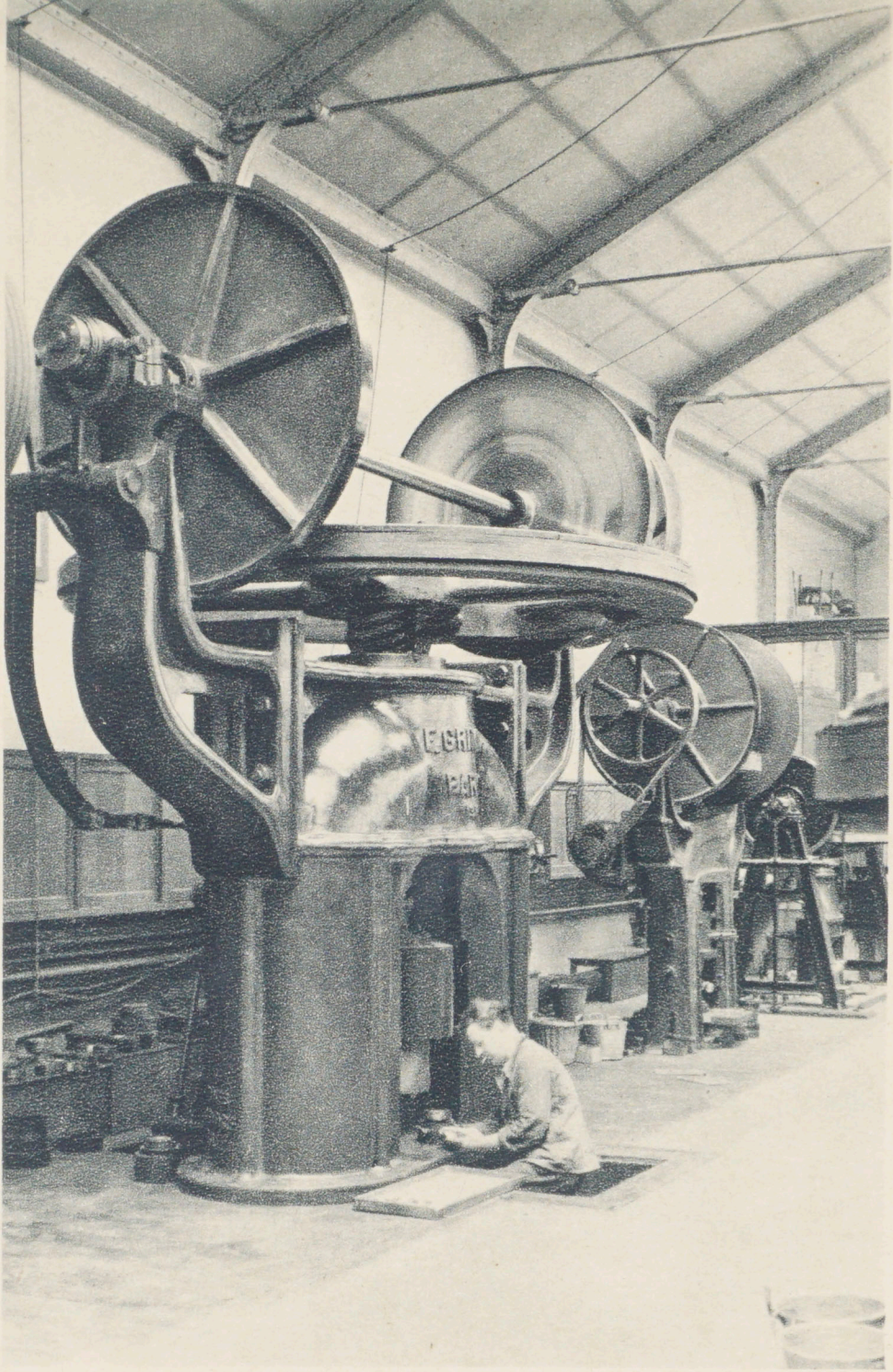

20. - PARIS. — HOTEL DES MONNAIES - Balancier de 300 m/m

CARTE POSTALE

VISITEZ LES MAGASINS DE VENTE ET D'EXPOSITION DE LA MONNAIE

MAGASIN DE GROS :

11, Quai de Conti (6e) - Téléphone : DANton 52.04

Ouvert tous les jours non fériés de 9 heures à 12 heures et de 14 heures à 17 heures saul le Samedi où il est fermé à 11 heures

MAGASINS DE DÉTAIL :

10, Rue du 4-Septembre (2e) - Téléphone : RIChelieu 06.30

Ouvert tous les jours non fériés sauf le LUNDI, de 9 h. à 12 heures et de 13 h. 30 à 19 heures

VISITE DU MUSÉE MONÉTAIRE A L'HOTEL DES MONNAIES

11, Quai de Conti

Tous les après-midi excepté le Mercredi de 13 à 18 heures (gratuite).

Visites guidées de l'Hôtel des Monnaies et des Ateliers sur autorisation du Directeur de la Monnaie les Mardi et Jeudi

Départs du Musée Monétaire de 14 h. à 15 heures (gratuites).

MONNAIE DE PARIS

MAGASINS DE VENTE ET D'EXPOSITION :

11, Quai de Conti (6e) - Téléphone : DANton 52.04
10, Rue du 4-Septembre (2e) - Téléphone : RIChelieu 06.30

Grand choix de médailles historiques depuis Charles VIII, de médailles décoratives intéressant toutes les branches de l'activité française, de médailles de sport, de récompense et religieuses, de médailles éditées par séries (Fables de la Fontaine, Contes de Perrault, Provinces, Villes de France, etc...) de toutes les décorations officielles, d'objets d'art et de décoration (broches, bracelets, coupe-papier, miroirs, étuis à cigarettes, poudriers, bonbonnières, porte-billets, porte-clés, boucles de ceintures, boutons de manchettes, etc...) aux PRIX LES PLUS MODÉRÉS.

4375. - RENNES. - Rue de la Monnaie - **Hôtel de France**

(Ancien Hôtel des Monnaies, servit à cet usage jusqu'en 1774, date à laquelle un édit Royal supprima la Monnaie de Rennes - En 1792, l'on y établit le service des Messageries.)

Collection Laurent-Nel, Rennes

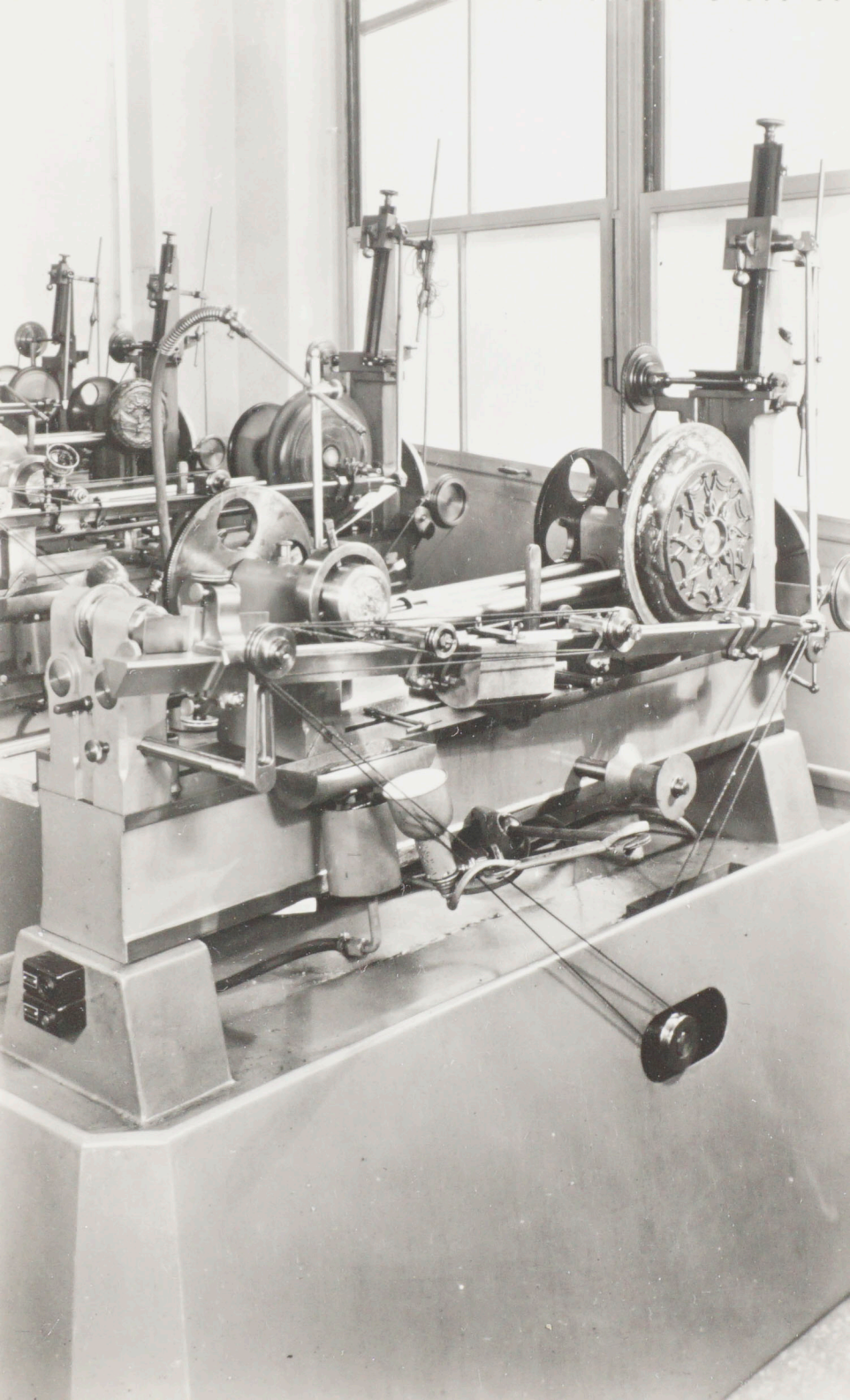

LA MONNAIE DE PARIS

5. Tours à réduire

Photographie Clair

585 ANCIEN PARIS. — LE PONT NEUF ET LA MONNAIE EN 1832. — ND

CORRESPONDANCE

921

ADRESSE

N'écrire que sur le côté réservé à la correspondance

LÉVY ET NEURDEIN RÉUNIS, 44, RUE LETELLIER, PARIS, IMP.

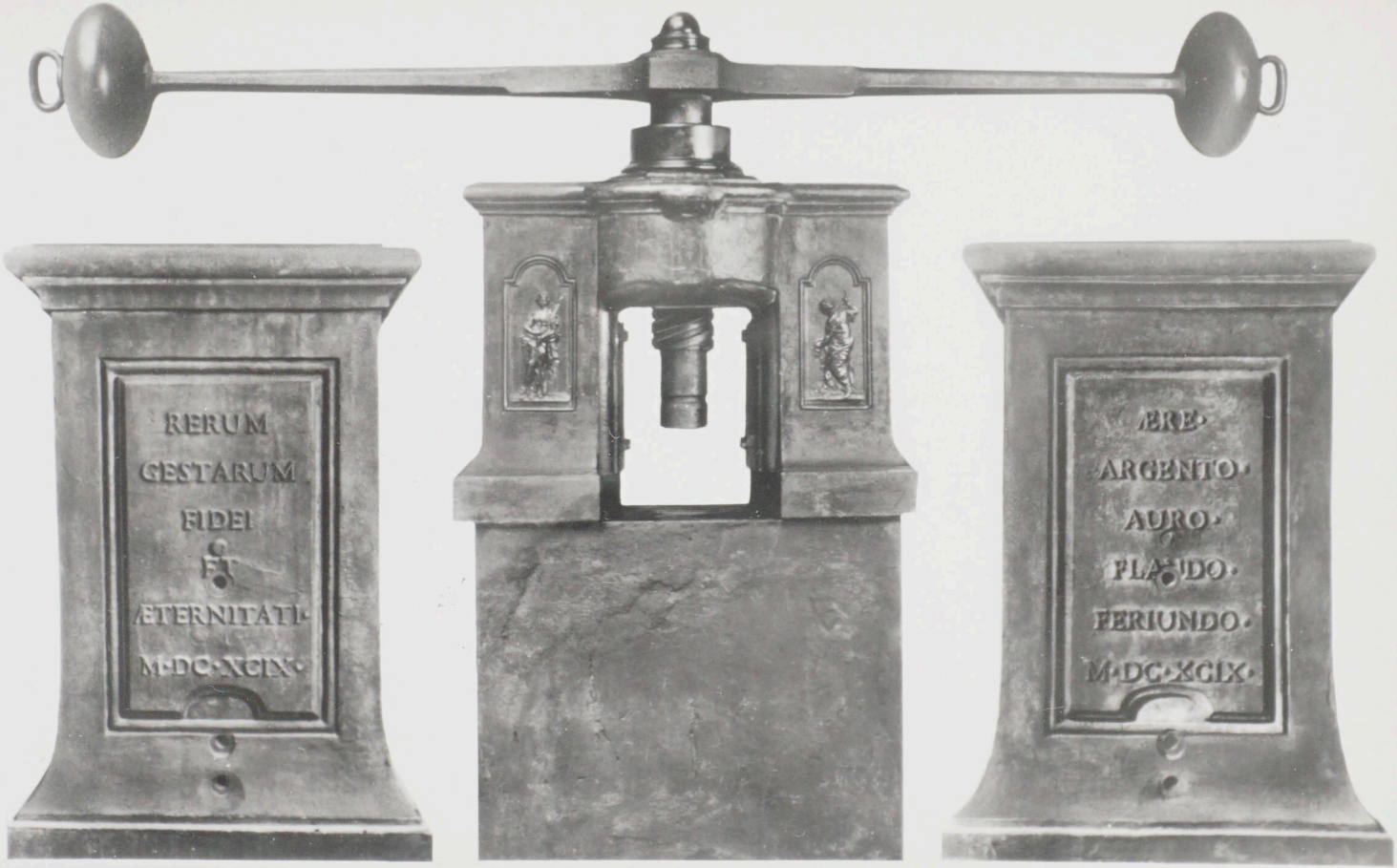
RERUM
GESTARUM
FIDEI
ÆTERNITATI
M·DC·XCIX
ÆRE
ARGENTO
AURO
FLANDO
FERIUNDO
M·DC·XCIX

LA MONNAIE DE PARIS

10. Un ancien balancier à bras
(construit en 1699)

Photographie Cadé

LA MONNAIE DE PARIS
6. Retouche d'un coin

Photographie Clair

St-POURÇAIN-SUR-SIOULE — Rue de l'Hôtel-des-Monnaies

Edit. A. Raymond

CARTE POSTALE

Correspondance

Adresse

COTE D'AZUR

1036 - ANTIBES - Jardins de Eilen-Roc - Grotte des Faux-Monnayeurs

Carte Postale

Correspondance

Adresse

S. R. A.

283 P. L. Maillan, édit., Cannes

CAP D'ANTIBES — Villa Eilen-Roc
Grotte des faux monnayeurs

CARTE POSTALE

Ce côté est exclusivement réservé à l'adresse.

Astel

BEAUMONT-LE-ROGER (Eure)

Usine et Atelier des Monnaies et Médailles.

Bon souvenir
de Beaumont –
Pas le Détail –
ni de chocolat
[illegible]

EDITIONS de LUXE « ESTEL » LAVELLE & Cie
84, Rue Lecourbe, Paris XVe b - Reproduction interdite
PHOTO VERITABLE
20819

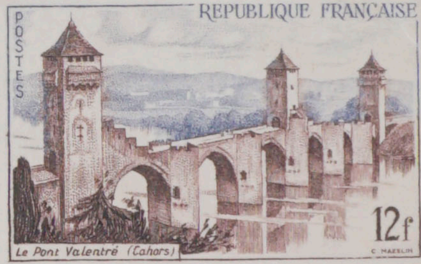

BEAUMONT-LE-ROGER
22-10 1956

Monsieur Bourniquel
"Monnaie"
13 quai Conti
Paris
6e

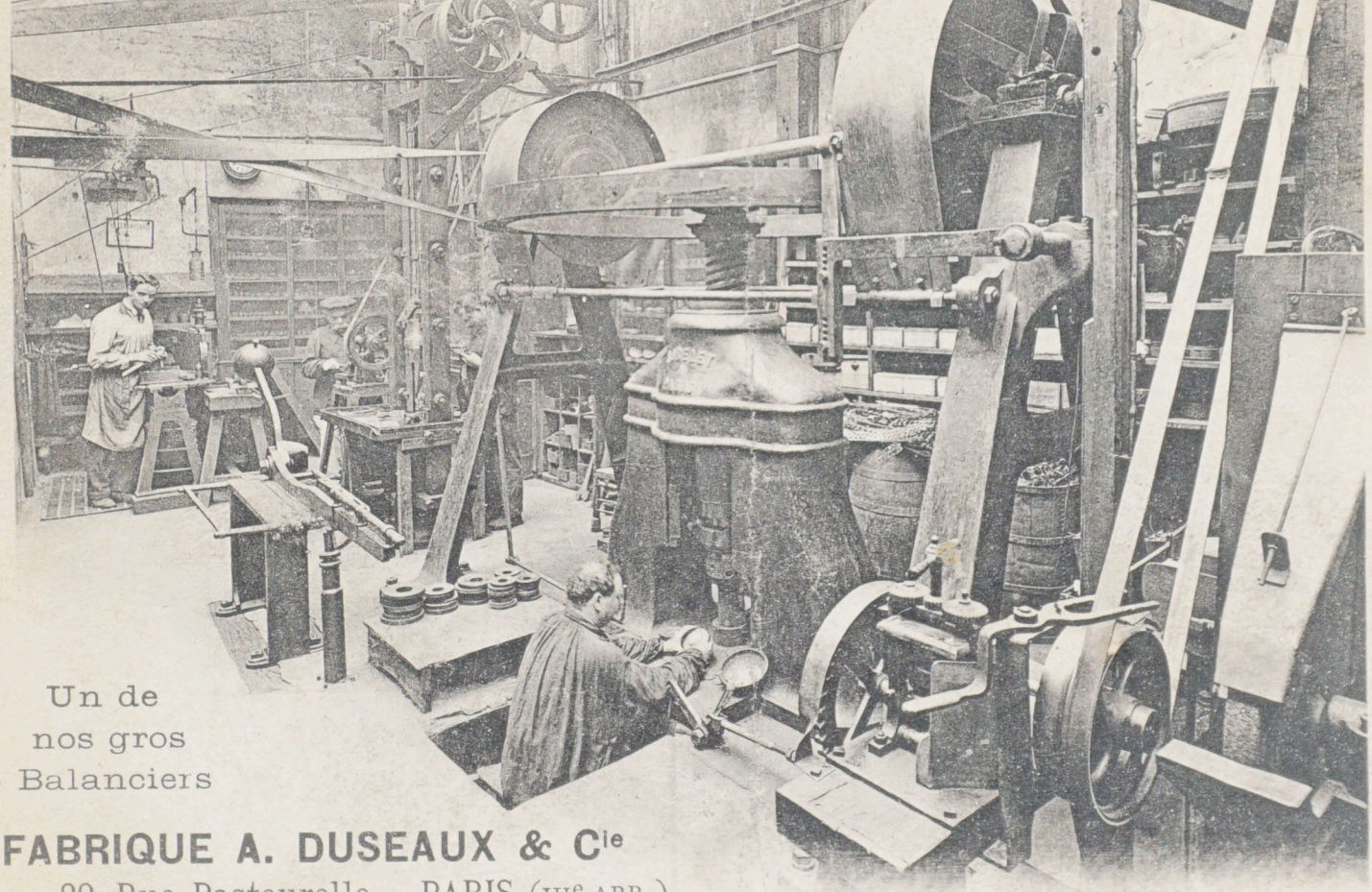

Un de
nos gros
Balanciers

FABRIQUE A. DUSEAUX & Cie

29, Rue Pastourelle - PARIS (IIIe ARR.)

A. DUSEAUX & Cie
FABRICANTS-MÉDAILLEURS
29, Rue Pastourelle, 29
PARIS (3e arr.)

CARTE POSTALE

(75) 15€

28-34

Mme Nesin
85 Rue Paris
com dr. J. M. Bonnot
Soisy s/p Montmorency

M

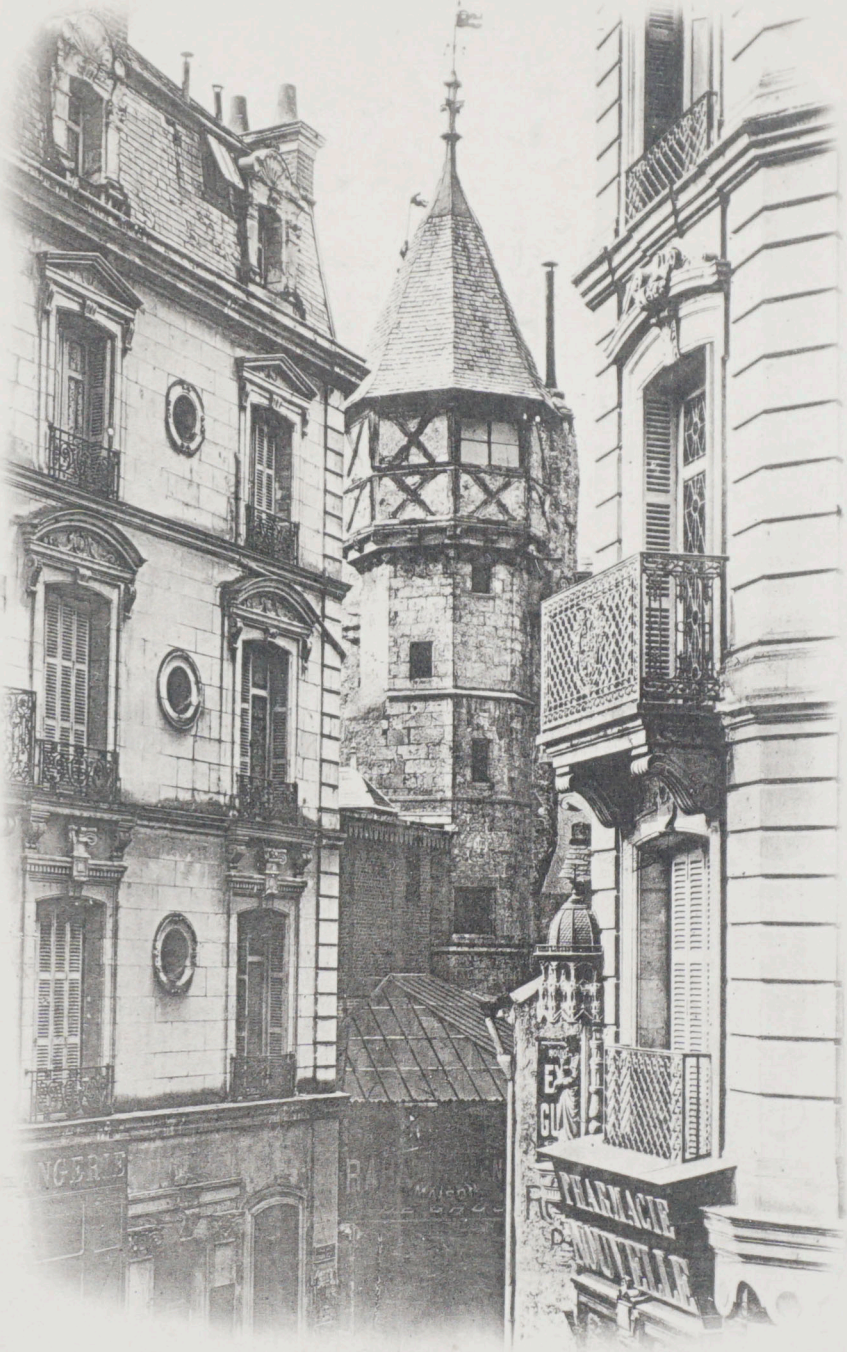

68 *BLOIS. — La Tour d'Argent (Ancien Hôtel des Monnaies)*
GH phot.

CARTE POSTALE

Ce côté est exclusivement réservé à l'adresse

M .....

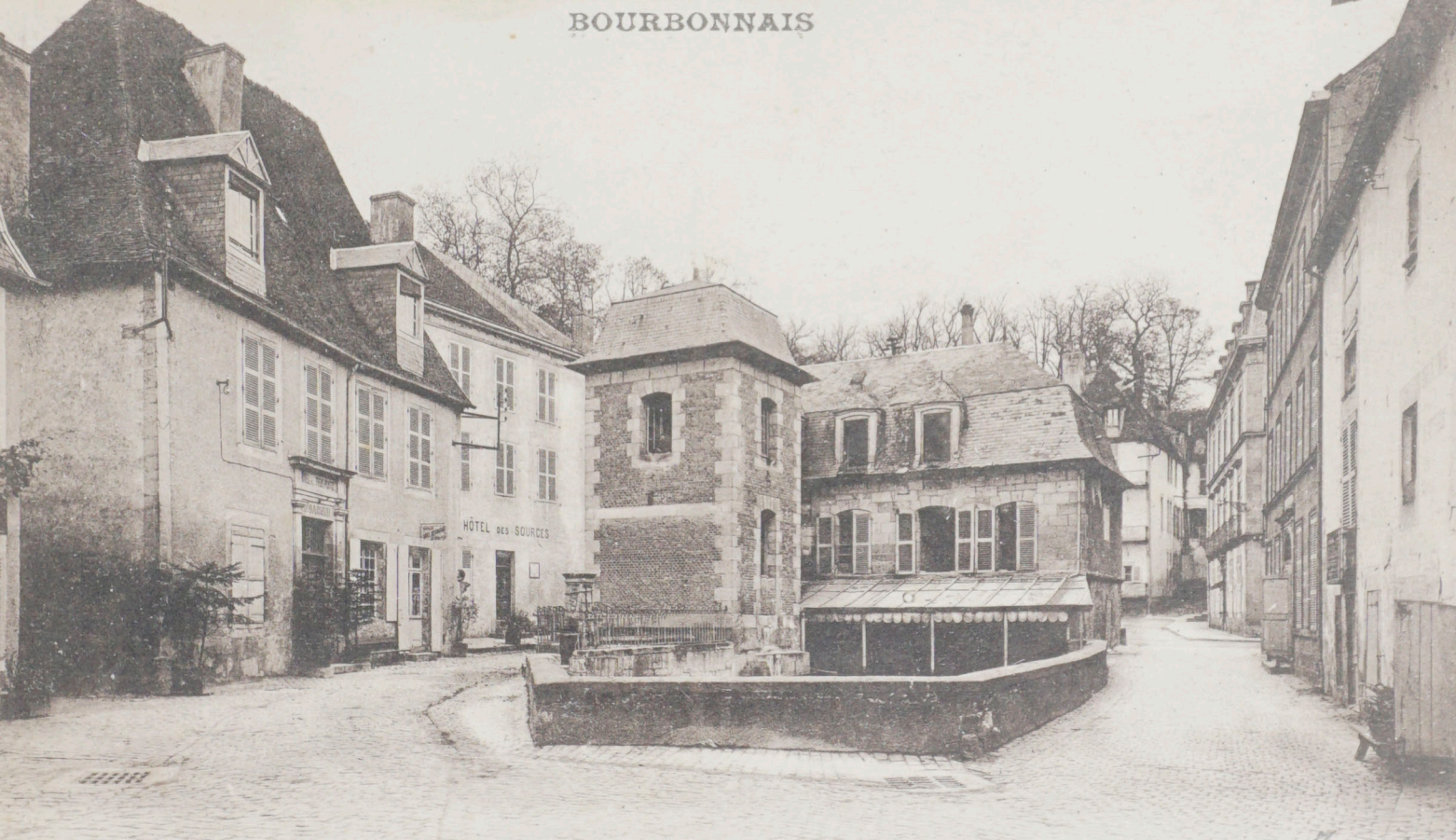

2090. - BOURBON-L'ARCHAMBAULT. - Rues des Trois Puits et de la Monnaie et l'Ancien Établissement

Idéal

CARTE POSTALE

63/

Béguin, St-Gérand-le-Puy (Allier)

2336 A **Chambéry - Place St-Léger N° 29**

Maison de la Monnaie
donnée en 1560 par Emmanuel Philibert à Jean de Beaumont

IBRAIRIE A. PERRIN, CHAMBÉRY

CARTE POSTALE

Ce côté est exclusivement réservé à l'adresse.

M.....

.....

.....

.....

Jullieu frères, éditeurs-photographes, Genève

CRÉMIEU (Isère)

Château de la Monnaie - La vieille tour

Edit. J. Grivoz, jeune, Crémieu

Jean Sans Peur, le duc de Bourgogne
Battait monnaie à Clamecy,
Et son blanc-denier sans souci,
Forçait la main à qui qu'en grogne.
GAUTRON DU COUDRAY.

CLAMECY - Ancien Hôtel des Monnaies

P. Viloin-Goulet, lib. édit. Clamecy

NIEVRE

M .....

.....

.....

.....

Gaby

17 - Figeac (Lot)
Intérieur de l'Hôtel de la Monnaie (XIVe s.)

Artaud père et fils, éditeur, av. de la Close - Nantes

Editions « Gaby »
Marque déposée

.....

.....

.....

(.....)

IRIS

Fin Septembre 1975

VALLEE DE LA DORDOGNE

D O M M E

40 - Bastide française fondée en 1281,
la maison du Batteur de Monnaie.

Editions Modernes « Théojac », Limoges
Reproduction interdite

DIPLOME PRESTIGE DE LA FRANCE

Collectionnez les Cartes Postales !

MEXICHROME

24.152.14 - DOMME (Dordogne)
La maison du batteur de monnaie
(XIIIe siècle)

2783

3172 9035

Editions "LA CIGOGNE" - 5, Place Jourdan - LIMOGES
"Exclusivité André Leconte"

Photographie Véritable

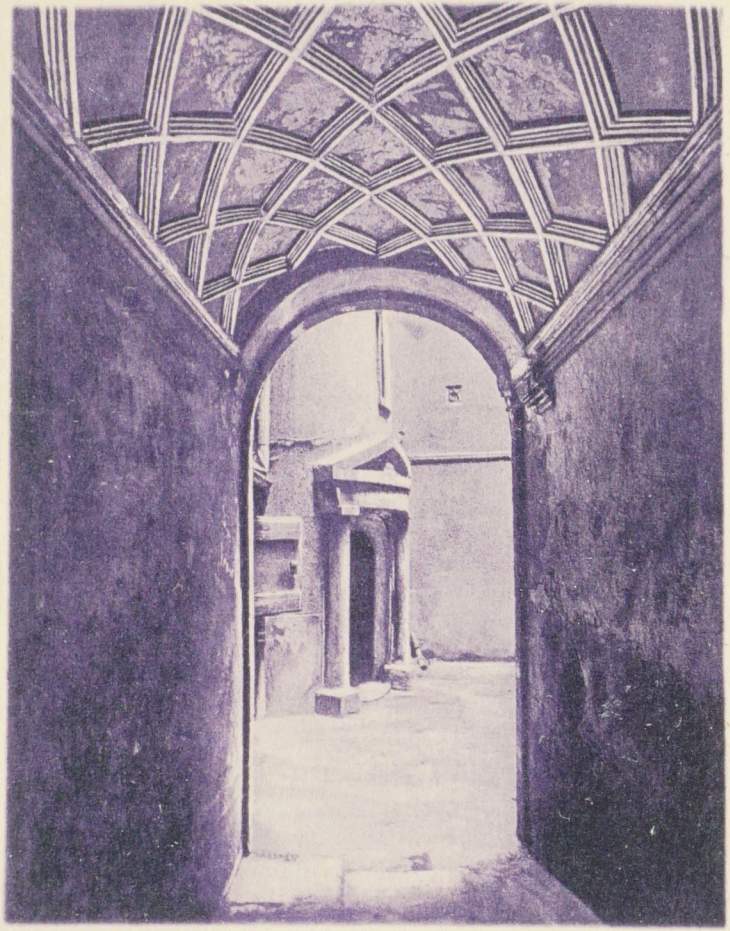

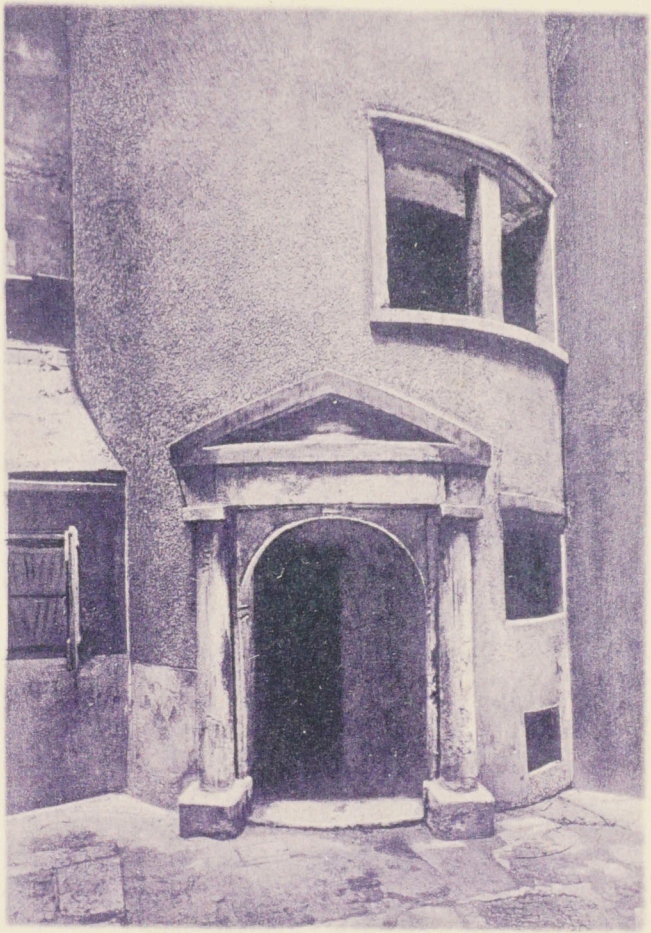

599-7 **Vieux Grenoble** - Rue St-Laurent, 97 (Ancien Hôtel de la Monnaie (XIVes.)

38 001 041

CARTE POSTALE

- A. Hourlier, 5, Rue Génissieu, - Grenoble -

FIGEAC (Lot)
Intérieur de l'ancien Hôtel de la Monnaie

PHOTOGRAPHIE
VÉRITABLE

Les Editions d'Art Paris, 15, rue Martel 1 11 05
Reproduction interdite. — Fabrication Française

I.B. 2165

ARCRA

46

672. - FIGEAC (Lot). — L'Oustal de la Monedo
Maison de la Monnaie (XIII· siècle)

Les Arts Graphiques, Toulouse, 14, Rue de la Concorde
Reproduction interdite

Excursion en Franche-Comté.
23 – Vallée de la Loue. – MOUTHIER.
Entrée de la Grotte, dite des « Faux Monnayeurs »

CARTE POSTALE

Certains Pays Étrangers n'acceptant pas la Correspondance de ce côté, se renseigner à la Poste.

CORRESPONDANCE

ADRESSE

Metz. Intérieur de l'ancien Hôtel de la Monnaie.

METZ

Le 1er Avril 1984

Cartes postales

Monnaies

Timbres

Minéraux

ORGANISATION ALNOC - B.P. 309 - 54006 NANCY CEDEX

Edition ALNOC - Nancy

Série limitée à 1 000 cartes numérotées

Nº 000432

Dubois-Bonnot, Tabacs, 23, Avenue de la Gare

62 *NEVERS. — Ancien Hôtel des Monnaies, rue des Récollets. — LL*

CORRESPONDANCE

ADRESSE

N écrire que sur
le côté réservé à
la correspondance

LEVY ET NEURDEIN REUNIS, 44, RUE LETELLIER PARIS, IMP

APA

COULEURS
NATURELLES

APACOLOR
PROCÉDÉ 81

Société des cartes Postales APA-POUX - ALBI
Reproduction interdite — Imprimé en Italie

09100-1018 PAMIERS - (Ariège)
Tour de la Monnaie

DA FOTOCOLOR KODAK EKTACHROME

1024 PAMIERS (Ariège)
Tour de la Monnaie

APACOLOR
Procédé 81

09 ST JEAN DU FALGA
AS
17-30
2-12
1986
ARIEGE

~~APPREUVE~~

ADDITION

Mme Jackie LAIRE
lotissement l'Hermitage
09120 VERNIOLLE

Société des Cartes Postales APA-POUX ALBI
Exclusivité AS DE COEUR
Reproduction interdite — Imprimé en Italie

Femme Actuelle
Grand jeu concours de
la semaine
Cédex 834
75808 Paris Brune

PAMIERS (ARIEGE)

La Caisse d'Epargne

La Tour de la Monnaie (IVe)

81

avec toute
mon amitié.
geneviève

Photo A. Saubat - Pamiers — 9 000

COULEURS NATURELLES
Cimcolor
HÉLIO

09

1506 PAMIERS
La Tour de la Monnaie
et la Caisse d'Epargne

Nous sommes très heureux
d'avoir reçu de vos nouvelles et
aussi de l'espoir que vous nous
donnez d'un prochain retour.
Notre pensée amicale vous
a rejoint dans le cadre splendide
de St Bertrand, et aussi dans
quelque joli coin de ce pays qui
n'en manque pas, en train de faire
la dînette avec le matériel de camping
si parfait acheté par Mimi !
Respectueux souvenirs et
bonnes amitiés. Ginette

(56) C.A.P., 44, rue Letellier, Paris (15e)
Réal-Photo

Mademoiselle M. T. Cabanis
~~Villa Marie-Thérèse~~
~~Luchon~~
39 Bd Jean Betmale
St Gaudens (HG)

Monnayeur, 1546
Chocolat du Planteur

PRODUITS RECOMMANDÉS

CHOCOLAT DE LA COMPAGNIE COLONIALE

(Qualité Supérieure)

CHOCOLAT DU PLANTEUR

Garanti pur Cacao et Sucre (Enveloppes papier bleu et papier chamois)

THÉ DE LA COMPAGNIE COLONIALE

QUALITÉ UNIQUE (QUALITÉ SUPÉRIEURE)

Composée exclusivement des meilleures sortes de **THÉS NOIRS de Chine,** en boîtes de 75, 150 et 300 grammes.

NOTA. — Les tablettes du PLANTEUR, PAPIER CHAMOIS, sont accompagnées de **jolis chromos** qui forment une collection aussi artistique que variée.

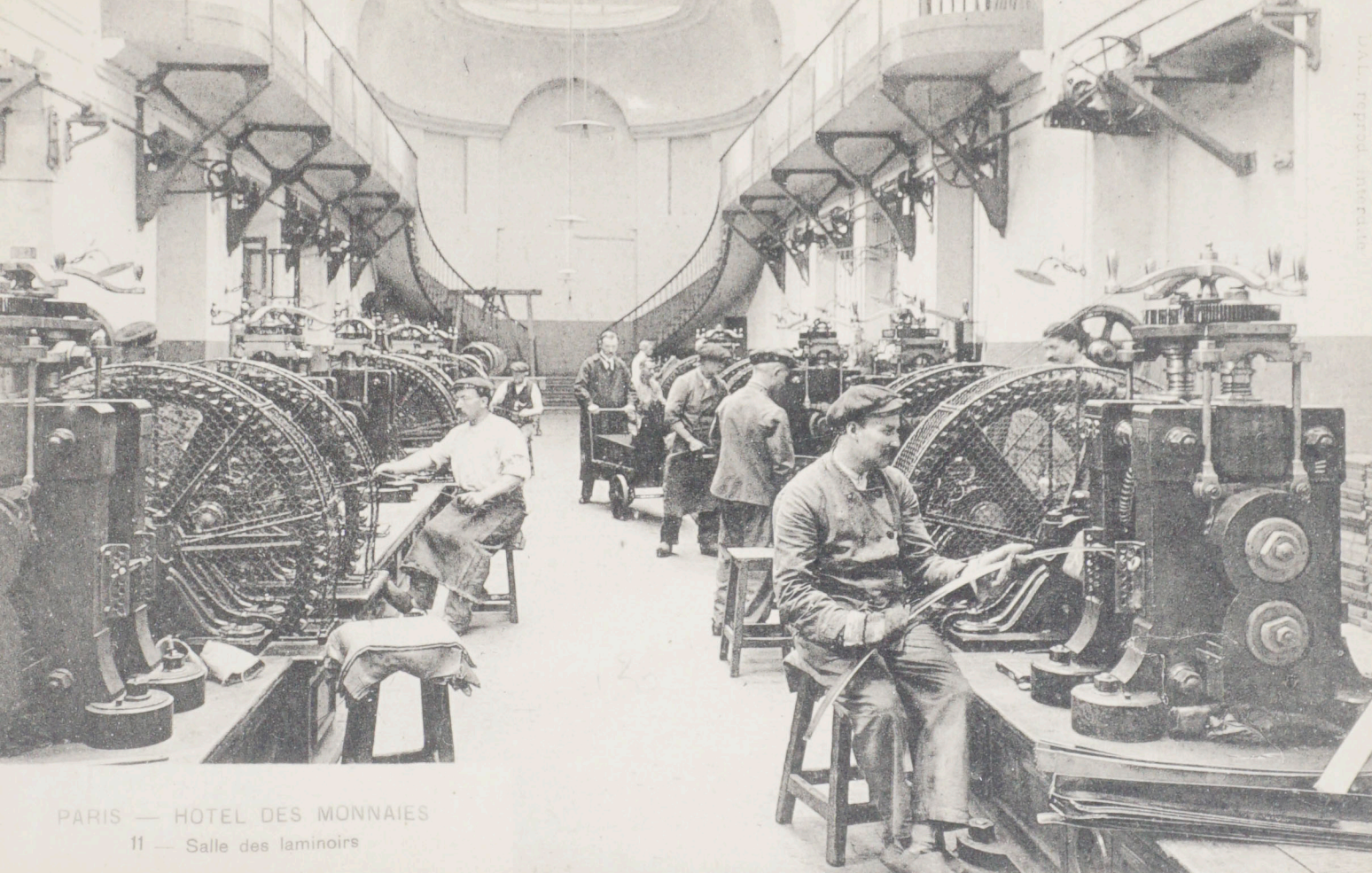

PARIS — HOTEL DES MONNAIES

11 — Salle des laminoirs

66

CARTE POSTALE

CORRESPONDANCE

ADRESSE

M .....

IMP. PHOTO. D. A. LONGUET, 250, FAUBOURG SAINT-MARTIN — PARIS

Départ des Lingots pour la Russie

CARTE POSTALE

86069

La Co respondance au recto n'est pas acceptée par tous les pays étrangers
(Se renseigner à la Poste)

Correspondance

Cher Parrain

Bonjours et jusqu'à Pâques

La petite soeur qui t'aime

et t'embrass de tout son coeur

Marie Pipard

Adresse du Destinataire

Monsieur Pipard chez Mr Silvestre

5 Rd de la Liberté 15

Rennes

Il-et-Vilaine

75

LA MONNAIE DE PARIS
9 — Atelier du Monnayage

2028

14€

PHOTO VERITABLE

Photographie Clair

834 NANTES Square de la Monnaie et Muséum

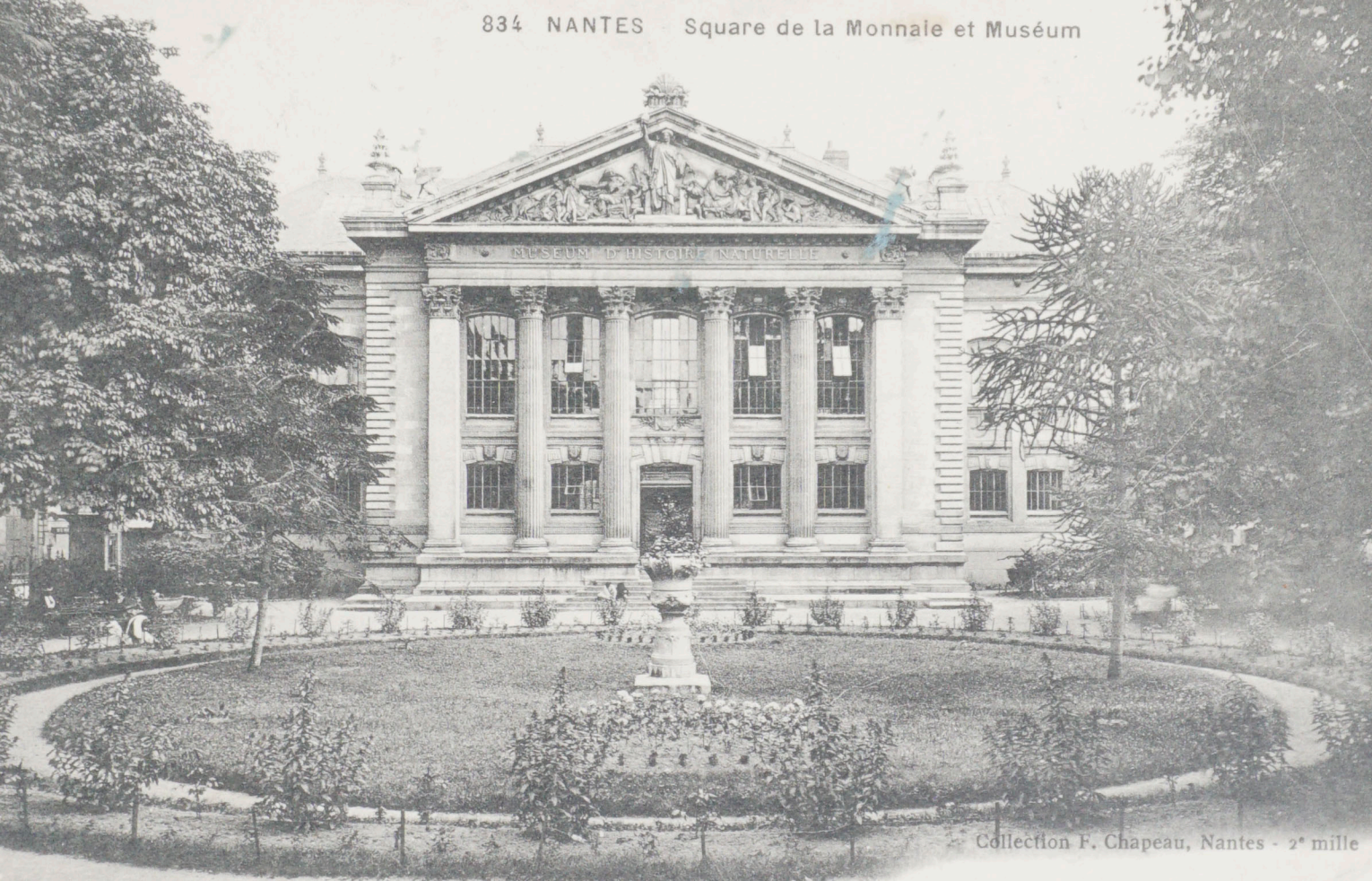

Collection F. Chapeau, Nantes - 2e mille

CARTE POSTALE

CORRESPONDANCE

ADRESSE

Nantes, le 13/12 1915

Mon Cher Paul,

Comme suite à mes cartes d'hier
je m'empresse de te faire connaître
que ma demande de permission est
acceptée et que je compte s'il ne
survient pas d'empêchement (car il faut

Extr. de la collect Lotz-Brissonneau

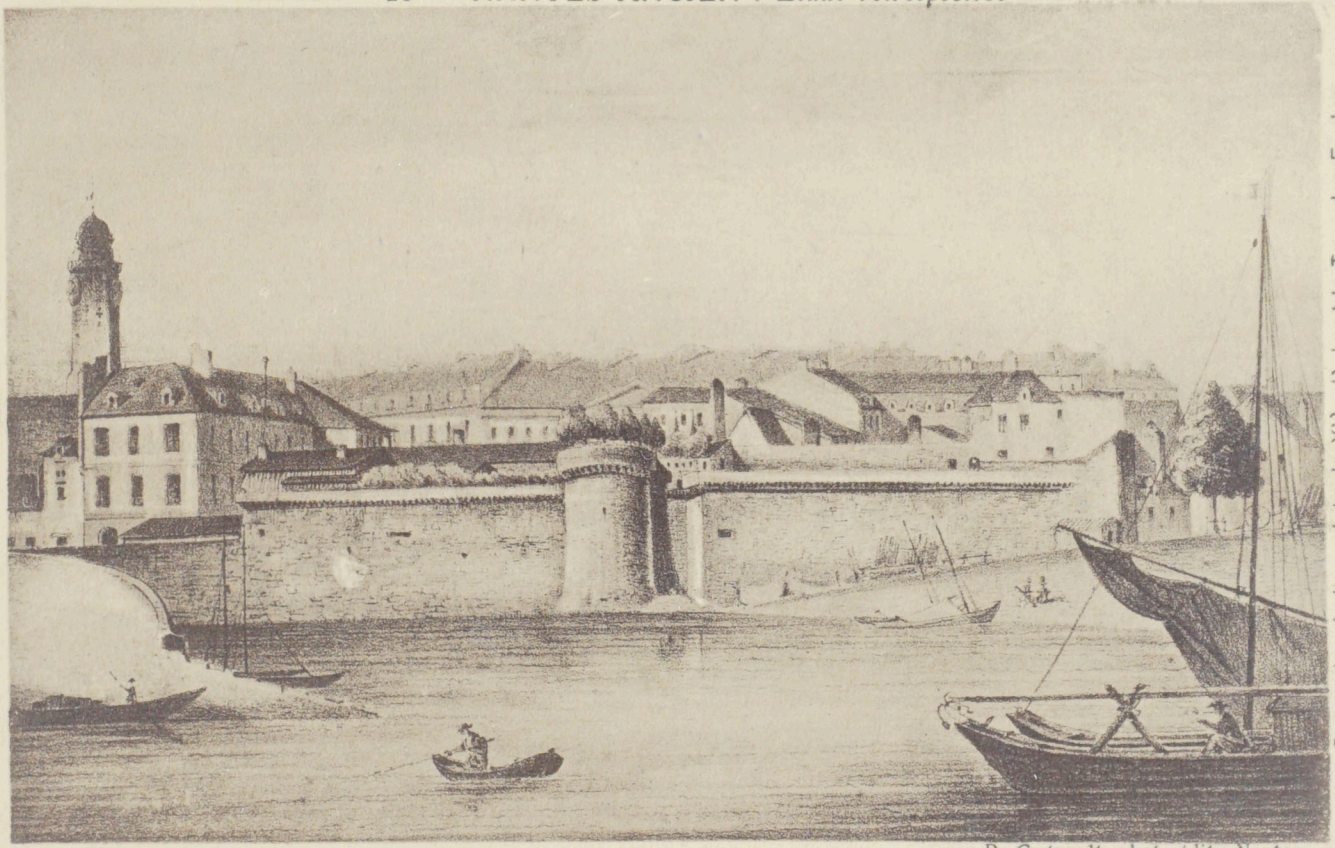

Ces restes de l'enceinte du XVe siècle et la Tour des Engins disparurent en 1820, ainsi que l'Hôtel des Monnaies qui n'étaient plus qu'une ruine.

R. Guénault, phot.-édit., Nantes

Tour de l'Ancienne Monnaie (Vue prise du quai Baco)

CARTE POSTALE

La Correspondance au recto n'est pas acceptée par tous les pays étrangers
(Se renseigner à la Poste)

Correspondance

Adresse

897 — MAUVES (Loire-Inf) — Les Coteaux
Grotte du Faux-Monnayeur

Héliotypie Dugas, Nantes

Correspondance Militaire 28 Mai 1915

CARTE POSTALE

Correspondance

Nous sommes tous en bonne santé

Milles baisers de toute la famille

Papa Gde Yne

NANTES A ANGERS 28 5 15

Adresse

Mr Félix Vezin

11ème Section C.O.A

Parc a Bétail

Secteur Postal

80

Sites Pittoresques de Franche-Comté

622 - Vallée de la Loue. - MOUTHIER-HAUTE-PIERRE.
Grotte de la Vieille-Roche ou des Faux-Monnayeurs.

CARTE POSTALE

25

Tout près de la Source du Pontet. On y accède par une petite échelle en fer. Consiste en deux tunnels dont l'un a près de 500 m. de long et l'autre 180. Ces tunnels, très réguliers, se coupent à angle droit Une bande de faux monnayeurs y avait établi un atelier clandestin au VIIe siècle. C'est là aussi que, d'après les traditions locales, se réfugièrent et se fortifièrent les habitants du vallon pendant la guerre du Comté de Bourgogne. On y reconnaît encore des vestiges attestant ce fait.

Etablissements C Lardier - Besançon

014/12

22. MEHUN-sur-YÈVRE (Cher). — Ancien Château de Charles VII.
Ruines de la Tour de la Monnaie

E M
B

(18) 46 14

Carte Postale

Tous les pays étrangers n'acceptent pas la correspondance au recto (*Se renseigner à la*

CORRESPONDANCE

Melun s/Yerres 11 Avril 1912

Bons baisers

Andry

ADRESSE

Mademoiselle

A. Le Gallouedec

32 rue du Dragon

Paris

Phototypie Tarnaise, Poux, Albi

L'AVEYRON ILLUSTRÉ
633 VILLEFRANCHE-de-ROUERGUE
Porte de l'ancien Hôtel de la Monnaie

CARTE POSTALE

M .....

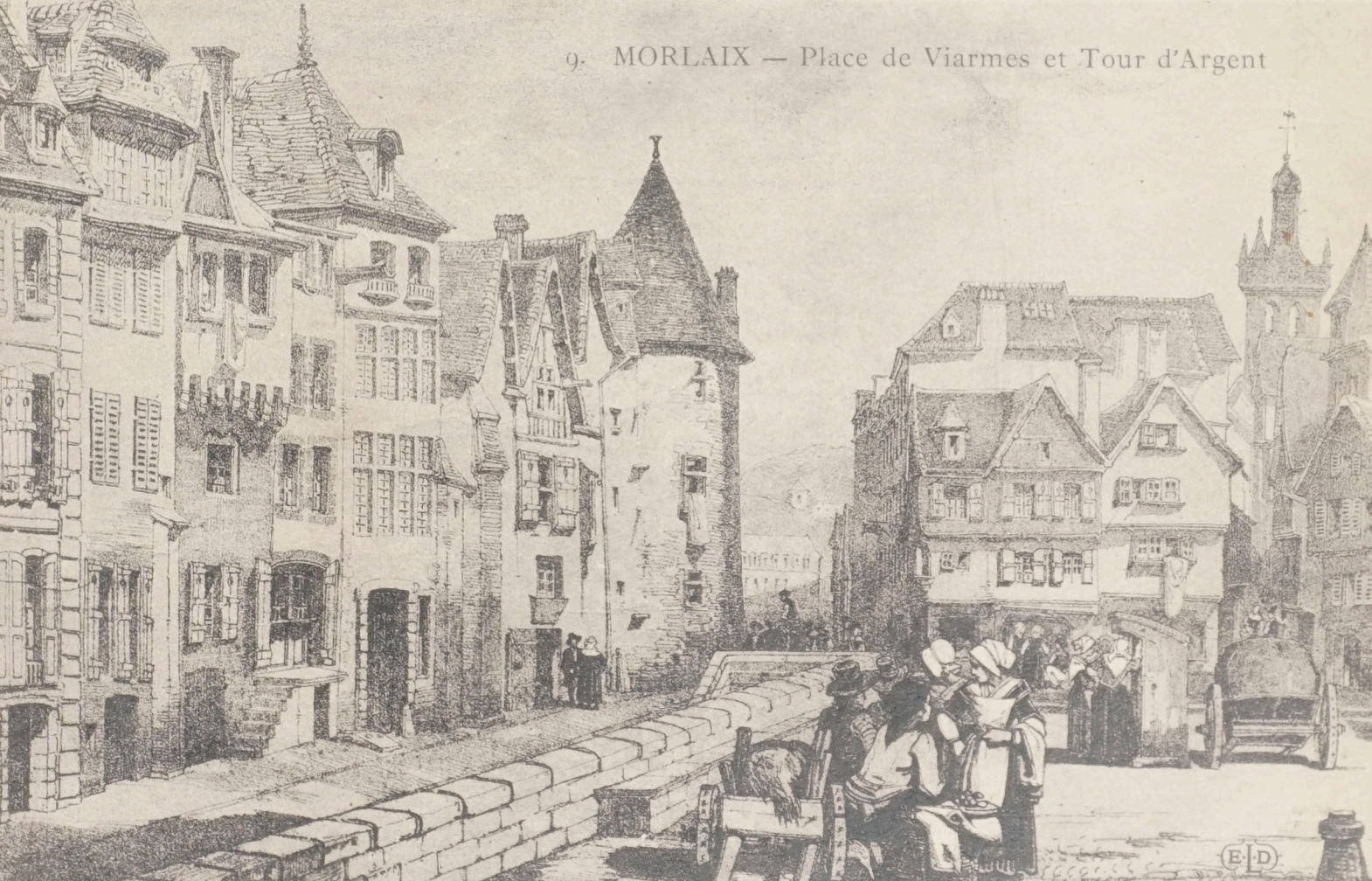
9. MORLAIX — Place de Viarmes et Tour d'Argent
E·I·D

CARTE POSTALE

Correspondance

Tous les pays étrangers n'acceptent pas la correspondance au recto, se renseigner à la poste

Adresse

.....

.....

.....

.....

CRÉMIEU

Château de la Monnaie

La vieille tour

CARTE POSTALE

2/ Si en arrivant à
Grenoble tu as eu une
petite déception
J'ai trouvé hier soir
un bon lit bien chaude
ment préparé par
Gaby mais pour
bavarder plus à notre
aise et aussi avoir
plus chaud, nous sommes
toutes les deux couchées
là-haut dans le
même grand lit —
Nuit agitée, réveil
à 5 heures déception de
ne pas trouver près
de moi un joli
petit ventre et mes
petites choses habituelles.
Et toi, chéri, as-tu
passé cette première

Souvigny — Chapiteau des « Monnayeurs » (XIIe siècle)

CARTE POSTALE

IMPRIMERIE H. BASUYAU & Cie TOULOUSE

PARIS — HOTEL DES MONNAIES

LE SERMENT

que doivent prester à leurs prevosts les ouvriers monnoieurs et tailleresses de la monnoie de Paris du serment de France.

14/9. 12

D.A.L., reprod. in

75/
988 315 46

CARTE POSTALE

CORRESPONDANCE

ADRESSE

M

LA MONNAIE DE PARIS
Etablissement de Pessac
1. Vue aérienne de l'Etablissement

Photographie Clair

Cliché J. Elie

62. - PONT-A-MOUSSON. – Rue de la Poterne n° 2
Porte de l'ancien Hôtel des Monnaies (1591)

CARTE POSTALE

Edition du Syndicat d'Initiative et des Amis de Pont-à-Mousson

CLUNY. - Ancien Hôtel des Monnaies

D'après la tradition cette construction aurait été l'hôtel des monnaies de l'Abbaye. Le roi Raoul avait accordé aux abbés de Cluny l'autorisation d'y battre monnaie. C'est une curieuse construction, avec ses arcs gothiques, ses petites fenêtres, la large cheminée dont l'encorbellement repose sur des consoles ; il reste aussi une tablette de pierre qui servait à recevoir les flambeaux le soir.

Collection Dutrion - Reproduction interdite

CARTE POSTALE

CORRESPONDANCE

ADRESSE

71/9181638

9 — **Château-Landon** - Ancien Hôtel de la Monnaie, IXe siècle

77-15E

CARTE POSTALE

Certains pays étrangers n'acceptant pas la correspondance de ce côté, se renseigner à la Poste

CORRESPONDANCE

ADRESSE

M.....

Caen 18 mars 190

LA NORMANDIE

2705. CAEN — L'Hôtel des Monnaies

Du XVIe siècle.

131-56
14

Imprimé

CARTE POSTALE

Ce côté est exclusivement réservé à l'adresse

Mademoiselle Leleurtre

7 Rue des Volontaires

Paris

15e Arrt

NANTES - L'ancien Hôtel des Monnaies devenu Muséum d'Histoire naturelle

Mille remerciements. Affectueux bonjour.
Jeanne Gallery des Granges
Mercredi

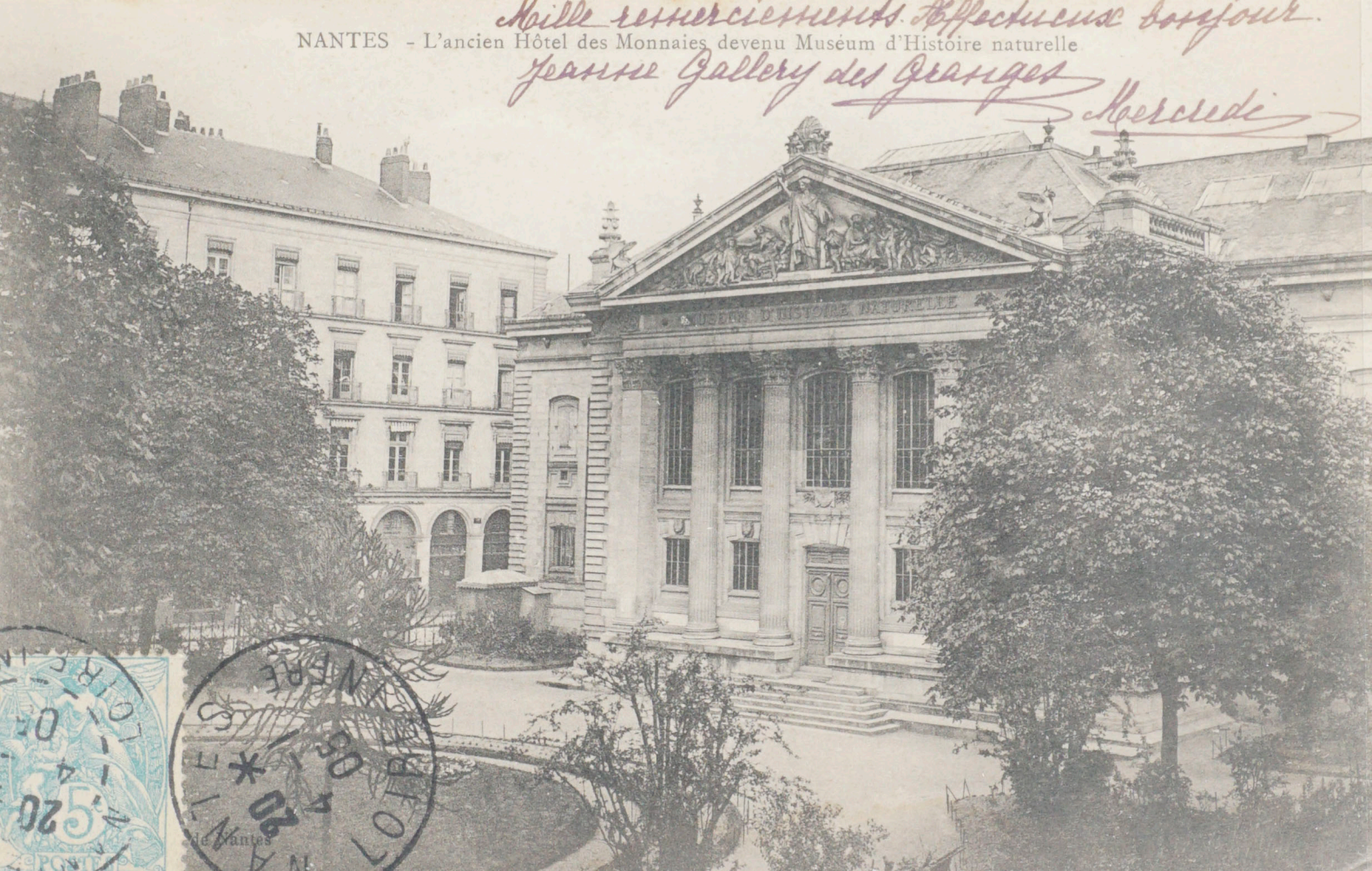

CARTE POSTALE

La Correspondance au recto n'est pas acceptée par tous les pays étrangers. (Se renseigner à la Poste.)

CORRESPONDANCE

ADRESSE

Madame Castinel

place de l'Horloge

Rougiers

Var

FIGEAC — Hôtel de la Monnaie

PHOT. COMBIER - MACON

CARTE POSTALE

1557.2082

801 - CLAMECY. - Ancien Hôtel des Monnaies, dans l'encoignure un Saint Surnommé Saint-Accroupi.

CARTE POSTALE

Churiguy / 25-8-15

Affectueux bonjour
d'une Morvandelle

P

Mademoiselle G. Leroy
chez Mr. Devaux
"Cité Familiale"
Rue Portzmoguer
Brest
(Finistère)

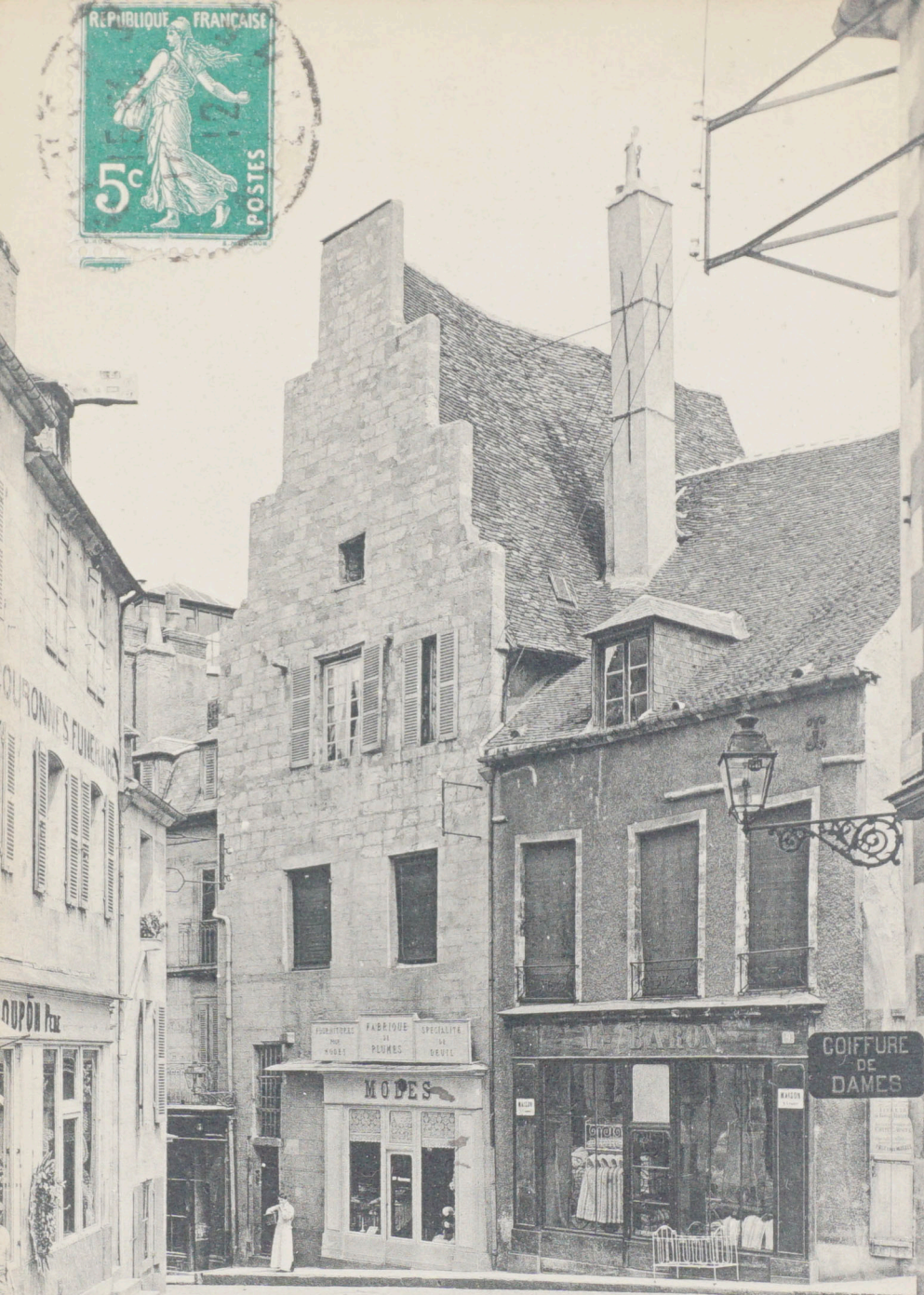

45 *NEVERS.*

Ancien Hôtel des Monnaies, Rue des Récollets. — ND Phot.

58

Carte Postale

POST CARD — POSTKARTE — CARTOLINA POSTALE
TARJETA POSTAL

Correspondance

Souvenir
du Nivernais
Adelin

Adresse

Monsieur et Madame
Boulteret
S S B^te Lefèvre
Paris

Cliché Jaouen

1914...

Edit. Jaouen-Carnot

9. REIMS bombardé — Rue de l'Université - A l'Ecu de Reims
(où se frappait la monnaie en 1652)
REIMS bombarded — University street. "At the Rheims coin"
(where the coins used to be stamper in 1652)

Reims 13 Mai 1916 211 54348 3

CARTE POSTALE

Correspondance

Madame Richard

Ces quelques mots pour vous sont assez bonne malgré que les jours vous devez dire que peut vrais. mais je vous assure que se n'est pas faute de passé à vous car mon mari me répète tous les jours de vous écrire et les jour passe et je ne suis très heureuse quand je reçois de vos bonne nouvelles Je croiais que vous seriez venue ou que vous auriez fait enlevé tous se qui à de bien chez vous comme literie et tous les meubles qui ne sont pas détériorés vous ne connaisse donc personne qui est éloigné dizi pour pouvoir les plassés. malgré que cela coute très cher et que l'on à pas de voiture comme l'on voudrais bien mais c'est la peur qui me fait vous dire cela et que je crains qu'il ne reste plus rien de Reims

Adresse

donné de nos nouvelle elle nous somme bombardé tous je suis négligente c'est un

STRASBOURG — ANCIENNE MONNAIE

CARTE POSTALE

BRAUN ET Cie ÉDITEURS, DORNACH Ht-RHIN

CLICHÉ DE LA REVUE ALSACIENNE - 489

00066

Blois. — *La Tour d'Argent (ancien Hôtel des Monnaies)*

CARTE POSTALE

Ce côté est exclusivement réservé à l'adresse

Madame Poirier

33 Avenue du Roule

Neuilly sur Seine

56

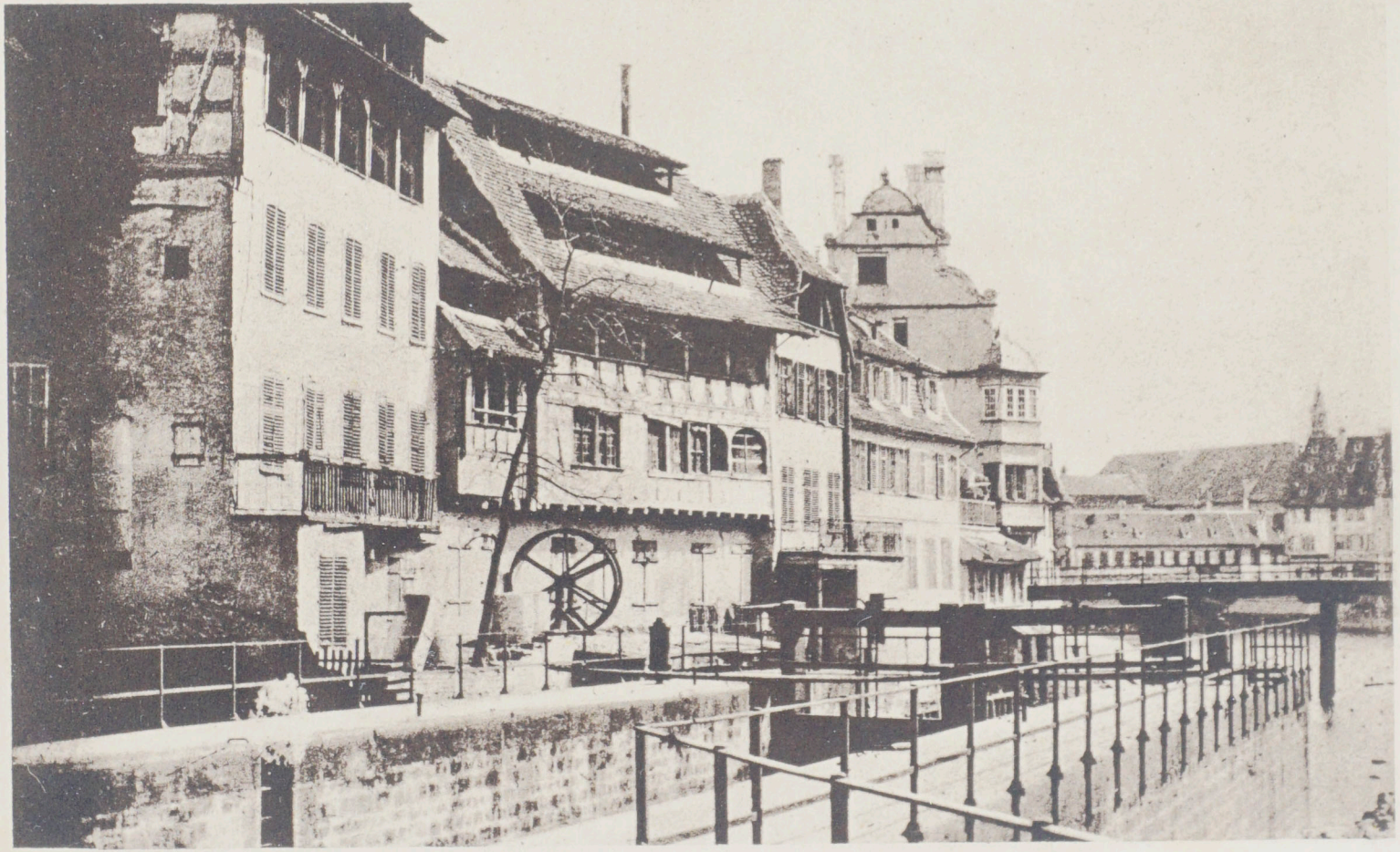

L'HÔTEL DE LA MONNAIE AU FINKWILLER — 1866 — ALTE MÜNZE — FINKWEILER

Postkarte. — Carte postale.

Adresse.

BB246

LE STRASBOURG DISPARU.

DAS ABGEBROCHENE STRASSBURG.

Maison d'Art Alsacienne, 6, rue Brûlée, Strasbourg. — 41.

Elsässisches Kunsthaus, Brandgasse 6, Strassburg. — 41.

ANCIEN HOTEL DE LA MONNAIE

Maison des Magasins Réunis, Troyes.

TROYES, *le* 8 Mai 1900

Mademoiselle

Merci mille fois de vos belles et intéressantes cartes. Vous êtes bien aimable de me chercher des timbres. Voici l'Hôtel de la monnaie ou Hôtel de Marisy. Cette maison est classée parmi les monuments historiques.

Je vous demande pardon de ne vous envoyer qu'une carte à la fois, je n'en ai plus à la maison. La prochaine fois je vous en enverrai plusieurs.

Ce matin j'ai reçu une carte d'une jeune fille d'un Pensionnat de Bruxelles situé rue d'Ixelles 187.

Recevez, Mademoiselle, mes meilleures salutations.

René Rivet

E 2
1900

CARTE POSTALE

Ce côté est exclusivement réservé à l'adresse

TROYES 24 9 00 AUBE

TROYES 8 9 00 AUBE

POSTE 10 RÉPUBLIQUE FRANÇAISE

40308

Mademoiselle

Suzanne Scoumanne

rue de Naples 37.

Bruxelles.

VIC-sur-SEILLE (Lorraine)

Ancien Hôtel de la Monnaie, restauré par l'Arch. Heppe

(*Die bischöfliche Münze*)

Hammann frères, Vic-sur-Seille

FANFARE DE DELME

CARTE POSTALE

57

5 5 DEUTSCHES REICH

CORRESPONDANCE

Delme, 2. XII. 11.

Monsieur Pillot

Veuillez assister ce soir, samedi, 2 du courant, sans faute à la répétition d'urgence, qui aura lieu à 8 heures et demie, dans la salle des répétitions de la société. Il y sera particulièrement travaillé la „Prière" dans le répertoire Bajus, qui sera peut être exécutée sous peu, dans un lieu qui vous sera indiqué ce soir. Veuillez rappeler à Mr Amy et Collin, que la répétition a lieu ce soir et venir tous les trois sans faute, par n'importe quel temps.

En attendant je vous présente mes salutations empressées.

M. Mouchot.

ADRESSE

Monsieur Pillot

Facteur suppléant

Cincry.

ville cent tuée de murs 2 effets
couvent

LAMALOU-les-BAINS (Hérault)
649 - VILLEMAGNE - Maison romane.
Hôtel des Monnaies.

85

Marguerite
Baisers à tous

mines d'argent ds environs

Nous quittons Lamalou demain et referons les gorges du Tarn pour aller passer la nuit chez un des frères aînés de Bernard - à Mende. Il fait très beau depuis 15 jours. Ns sommes allés 3 fois nous baigner au Grau d'Agde et Marie-Hélène nous a entraînés aux bords des rivières.. Elle adore jouer avec l'eau!

Donnez-nous de vos nouvelles? Que faites vous cet été allez-vs à Jordes et les enfants aussi? Ns aurons des nouvelles de Marm par Françoise. affectueux

COMBIER IMP. MACON (S.-et-L.) "CIM" - 24 — 000
Photographie Véritable — Reproduction Interdite

34-LAMALOU-LES-BAINS - HERAULT - 4-7 1968

34-LAMALOU-LES-BAINS - HERAULT - 1968

REPUBLIQUE FRANÇAISE
POSTES 0.25
MONT-DE-MARSAN

Madame J. M. Jubert
27 Rue Coispine
Montcy St Pierre
Charleville 2

08

344. VILLEMAGNE - Hôtel des Monnaies
Monument historique

dîner – J'y resterai quelques
jours – Écris leur tu leur feras
plaisir – Puis je repasserai
à Montpellier et prendrai le
train vendredi prochain pr
arriver à Paris samedi matin
Il fait beau mais bp de vent
Je t'embrasse de tout mon cœur
Henriette

CARTE POSTALE

J. Raynaud, Phot, à Bédarieux et Lamalou-les-Bains Reproduction interdite

Environs de LAMALOU
VILLEMAGNE - Ancien Hôtel des Monnaies

CARTE POSTALE

Ce côté est exclusivement réservé à l'adresse

M.....

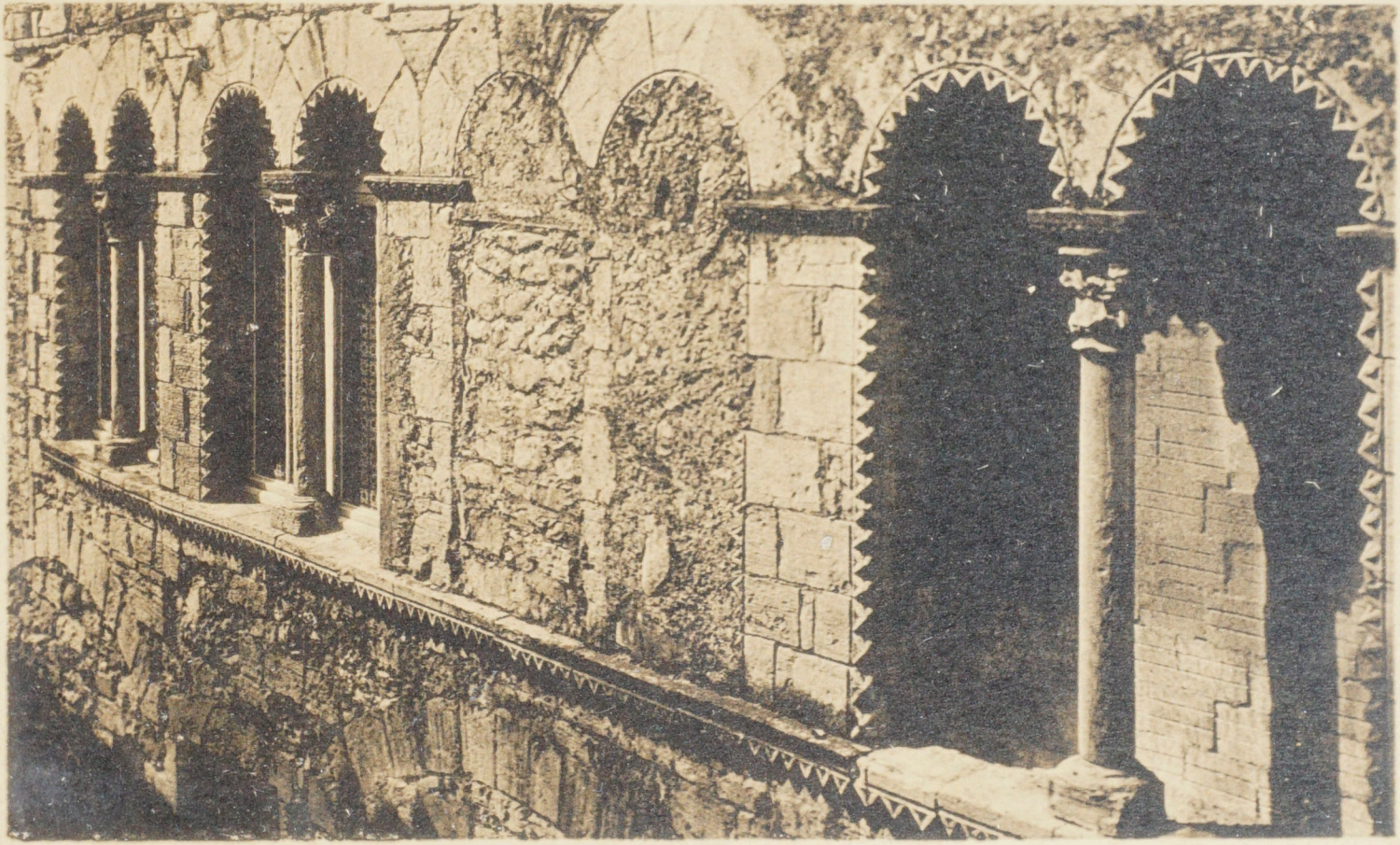

344 bis VILLEMAGNE (Hérault) - Les fenêtres de l'Hôtel des Monnaies

XCV 083

CARTE POSTALE

Alte Münze 1456 — Ancien Hôtel de la Monnaie. Vic s. Seille.

79801 Hartmann frères, Phot., Vic s. Seille.

57

POSTKARTE.

Édition Robert Morin, Sarreboorg

10411. - VIC. - Ancienne Monnaie

57

CARTE POSTALE

86

PM 2.3.08.857

01 AOUT 2004

L'ANCIEN HÔTEL DE LA MONNAIE - 1895 - DIE ALTE MÜNZE

67 67 9,25€ 57067

Postkarte. — Carte postale.

Maison d'Art Alsacienne, 6, rue Brûlée, Strasbourg. — 39.

LE STRASBOURG DISPARU.

DAS ABGEBROCHENE STRASSBURG.

Adresse.

Elsässisches Kunsthaus, Brandgasse 6, Strassburg. — 39.

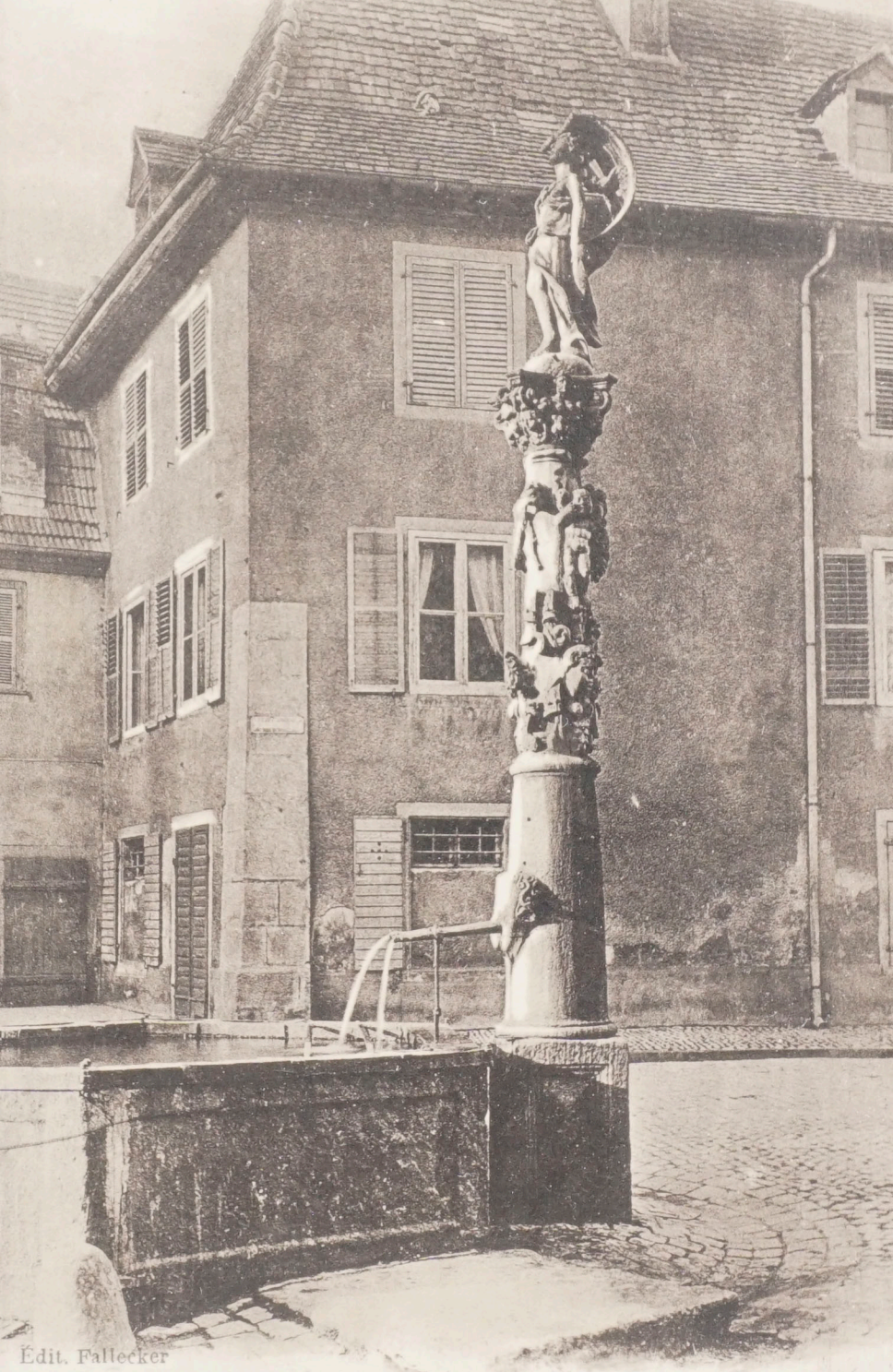

Édit. Fallecker

THANN. — Fontaine des Vignerons et la Monnaie.

CARTE POSTALE

C·L·B

A-327

Les-2-CARTES

76

Etablissements C. Lardier - Besançon

TROYES, *le* ..... *1* .....

ANCIEN HOTEL DE LA MONNAIE

Maison des Magasins Réunis, Troyes.

CARTE POSTALE

Ce côté est exclusivement réservé à l'adresse

5897

M _____

_____

_____

_____

35
AB

Cour intérieure
de l'Hôtel de France
6, rue de la Monnaie
RENNES
Tél. 49-79

CARTE POSTALE

35 057

DESTINATAIRE

M.....

ROMANS (Drôme)
393-35 A - Quartier de la Monnaie
Vue aérienne

Editions Aériennes COMBIER IMP. MACON (S.-ET.-L.)
000

.....

.....

.....

.....

Photographie Véritable
Reproduction Interdite

STOP

Façade sud du château
précédée de la tour de La Monnaie
Construite par Gaston Phébus, 14e siècle

© Editions de la Réunion des musées nationaux, Paris 1986 - Made in France PO 2774

Château de Pau

PONS. - Chapelle Saint-Gilles
et Ancien Hôtel des Monnaies

E. Renou, phot., Barbezieux

CARTE POSTALE

La Correspondance au recto n'est pas acceptée par tous les Pays Étrangers. (Se renseigner à la Poste)

CORRESPONDANCE

Je vous apporte
moi-même toute
mes amitiés à tous
Mlle Naillié

PONS

ADRESSE

PONS
22-8-10
CHARENTE-INFRE

Monsieur Bouget
& sa famille au
Port d'Envaux
par Taillebourg
Che Infre

4825 FONTENAY-le-COMTE
(Vendée)
Hôtel de Villeneuve-Esclapon
(Ancien Hôtel
des Monnaies du Poitou)

R. Bergevin, édit., 65, rue des Merciers, La Rochelle

CARTE POSTALE

Correspondance

Adresse

LIBOURNE.—HENRY GUILLIER.

(9547) PONS (Charente-Inférieure). - Ancienne Chapelle St-Gilles (XIIe siècle) et Hôtel des Monnaies (XIIIe siècle)

HB

3418551-5

17

A chacun 1115

2 E

CARTE POSTALE

CORRESPONDANCE

Bon Souvenir

Léon Marguery

ADRESSE

Mademoiselle

Adrienne Garde

Villa Les Varchis

Rue La goulette

St Georges de Didonne

FONTENAY-le-COMTE (Poitou-Vendée). .
Hôtel de Villeneuve-Esclapon (Ancien Hôtel des Monnaies du Poitou). . . . . .

85

Bon souvenir

de Fontenay

Joseph

Editions Artistiques Raymond Bergevin - La Rochelle

M. Mme Carbonnel

6 rue Victor-Hugo

Courbevoie

Seine

4825

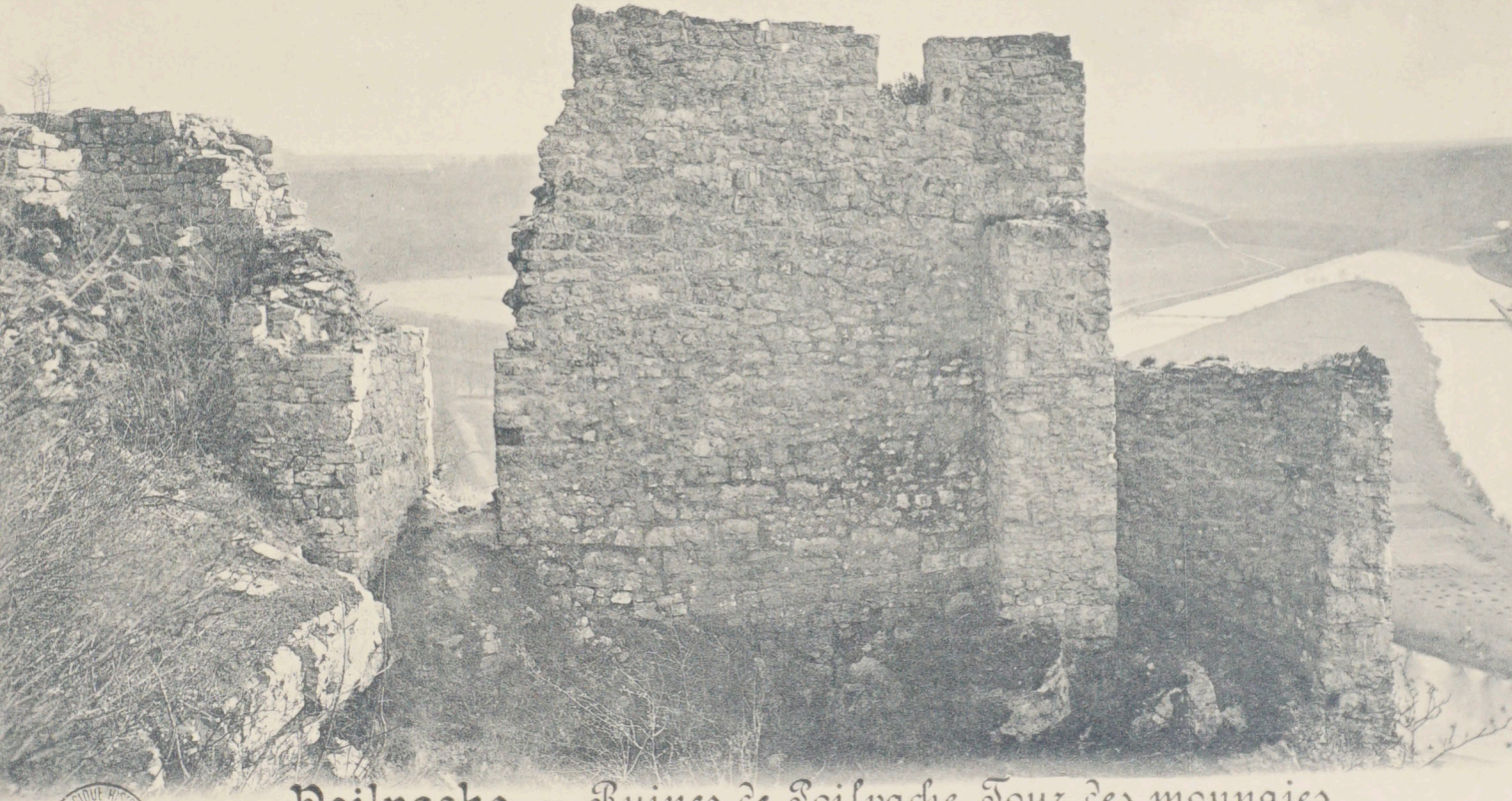

Poilvache. — Ruines de Poilvache, Tour des monnaies

La tour des Monnaies ou de Monay tire sans doute son appellation de l'ancien atelier monétaire des seigneurs de Poilvache. Cet atelier dont les coins portaient la marque « MONETA MERAVDENSIS » fut en activité du XIIIe au XVe siècle.

Edit. Desaix, Brux. — Rep. int.

LA BELGIQUE ARTISTIQUE MARQUE DÉPOSÉE

04-092

PÉZENAS (Hérault)
18 - Ancienne Hôtellerie du Bat d'Argent
(Puits à margelle au centre)

(34)

ooo

COMBIER IMP. MACON (S.-et-L.) "CIM"

PHOTOGRAPHIE VÉRITABLE
Reproduction Interdite

Edit. Marty

60 PÉZENAS — Ancienne Hôtellerie du Bât d'argent
(Puits à margelle au centre)

14750613

3,00

CARTE POSTALE

C. C. 237 PAU. — Vieille porte d'entrée de la ville, Tour de la Monnaie et Château Henri IV (XIV)

Carrache, éditeur - Pau

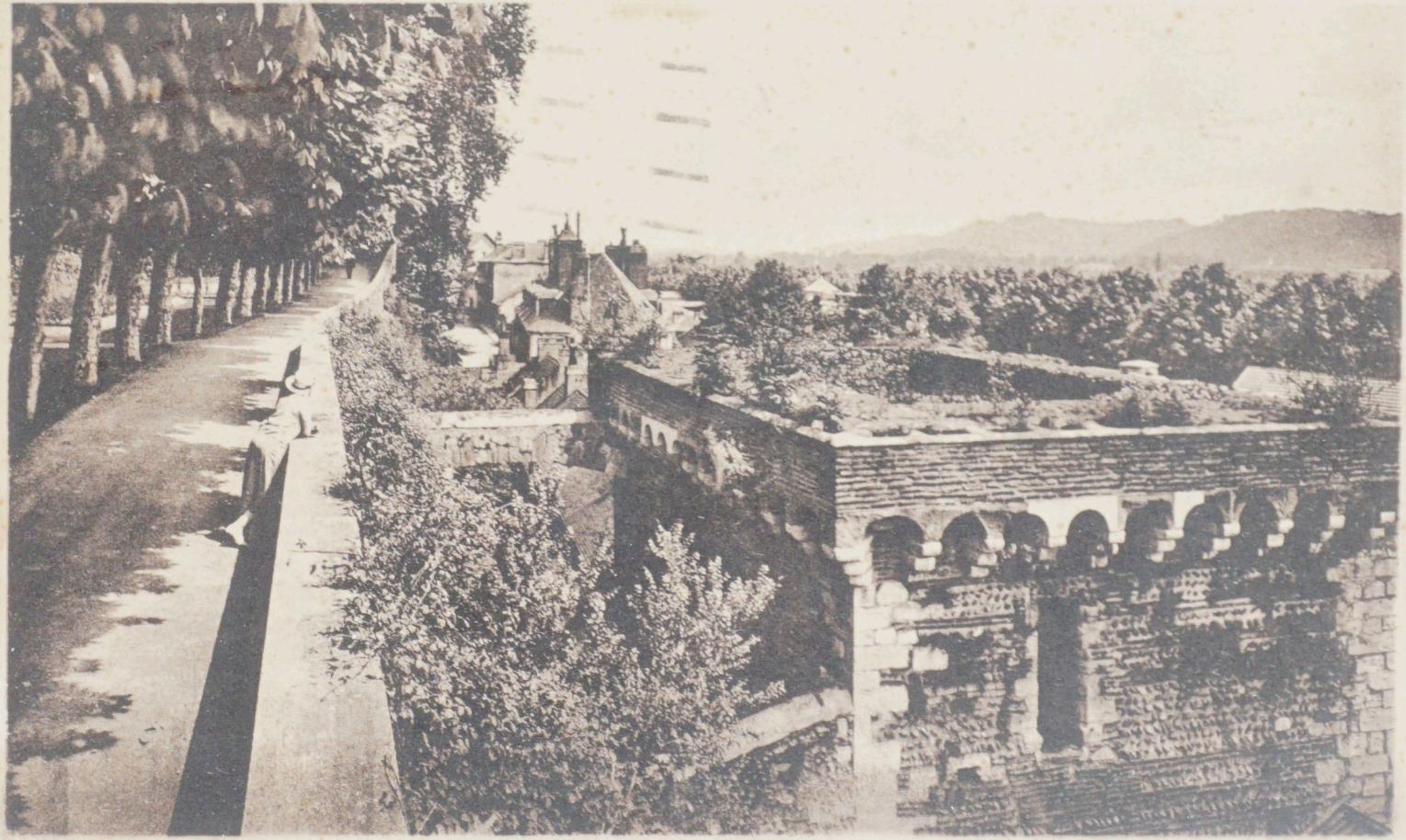

15 PAU - LE CHATEAU - Ancienne Tour de la Monnaie

Un bonjour
de Pau
d'ici

PAU
BASSES-PYRENEES
VIII
1929

— Cie Alsacienne des Arts Photomécaniques. - Strasbourg

Mde Berlan
4 Avenue de la
Californie
Nice (A.M.)

547. - PAU. - Ancienne Porte du Château
et la Tour de la Monnaie

1/ C397. 9e

Pau, mercredi matin

Ma chère petite Maman, je suis bien en retard pour vous remercier de votre bonne lettre si affectueuse, mais dans une semaine nous ns rattrapperons par de vraies causeries. J'espère que vs avez reçu ma carte postale du 11 décembre; je me suis unie le 14 à la messe dite pour Papa. Ici, cela ne va pas mal; l'état d'Yvette semble s'être un peu amélioré ces derniers jours, et M. docteur lui a permis d'aller hier chez le dentiste; mais je suis allée la prendre en taxi et l'ai ramenée en taxi; malgré qu'elle ne se soit pas du tout promenée dans Pau, c'était une grande joie pour elle de sortir de sa prison, et elle était heureuse comme un enfant qui voit quelque chose de nouveau. Quand je l'ai ramenée, elle n'avait pas l'air fatiguée, et je vais voir aujourd'hui comment elle se trouve. J'espère donc que nous pourrons quitter Pau, Guigui et moi, lundi prochain, 23, par le train de 7 h 1/2 du matin

Hélio-Gravure Lemoine frères, Toulouse

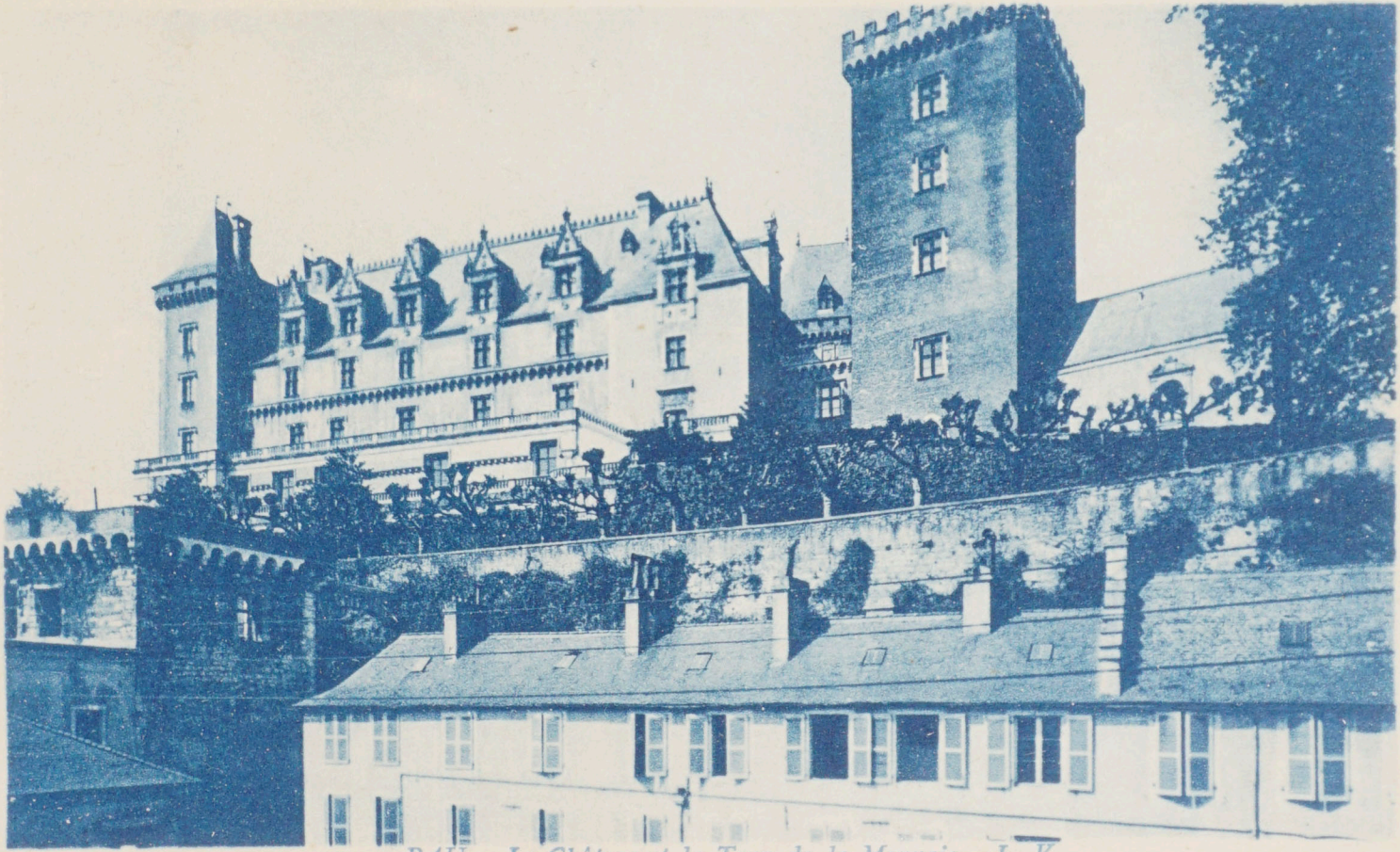

79. - PAU. - Le Château et la Tour de la Monnaie - L. V.

CARTE POSTALE

→0,50

Edité par le " Central Office ", Vente et Location d'Immeubles

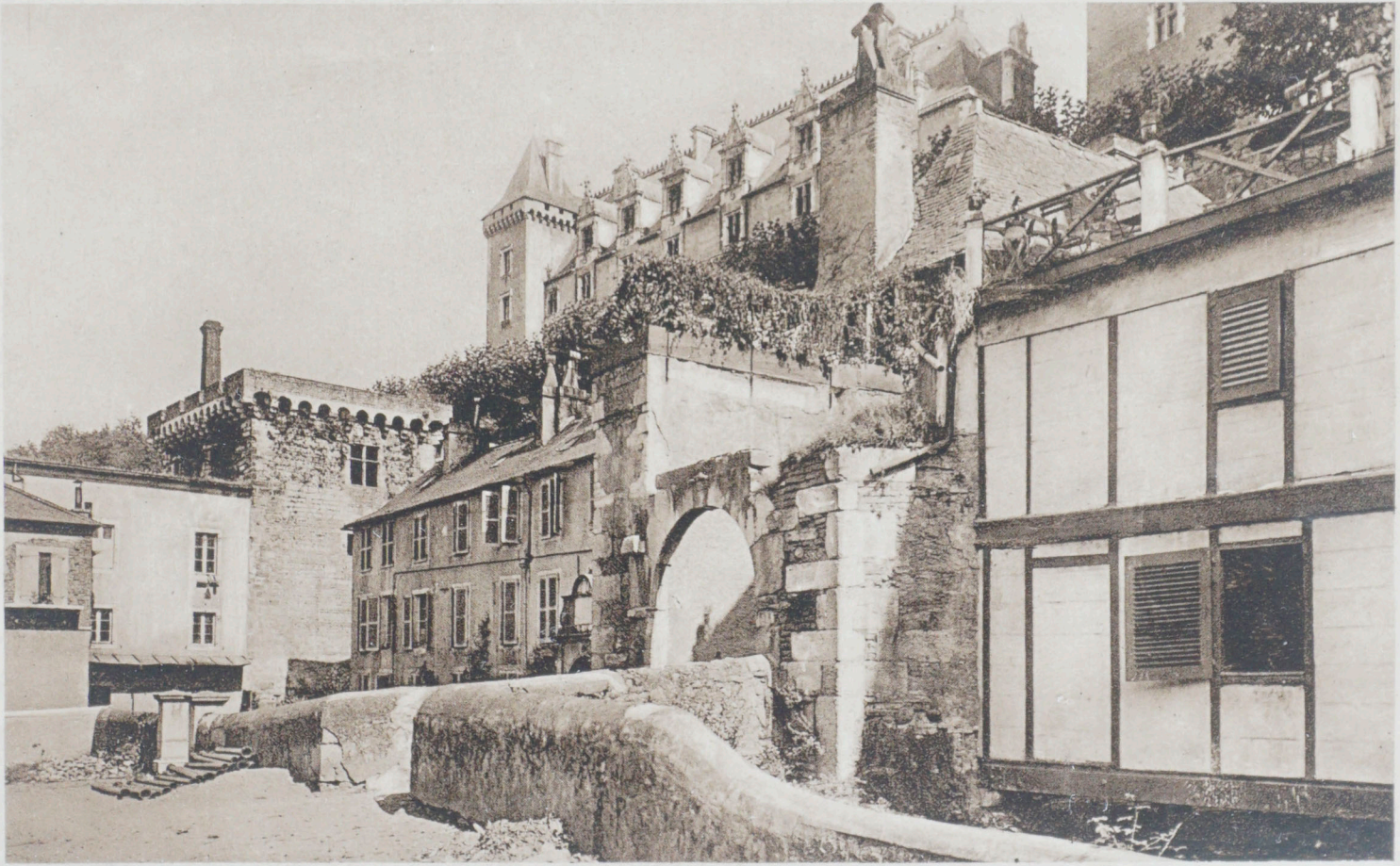

547. - PAU. - ANCIENNE PORTE DU CHATEAU ET LA TOUR DE LA MONNAIE

00944298

Phototypie Labouche Frères, Toulouse

LF
TOULOUSE

M

LA MONNAIE DE PARIS

1 — Façade Principale

Photographie Clair

LA MONNAIE DE PARIS

12 — Laboratoire pour le traitement des Médailles

Photographie Clair

LA MONNAIE DE PARIS

4 — La Cour d'Honneur

Photographie Cadé

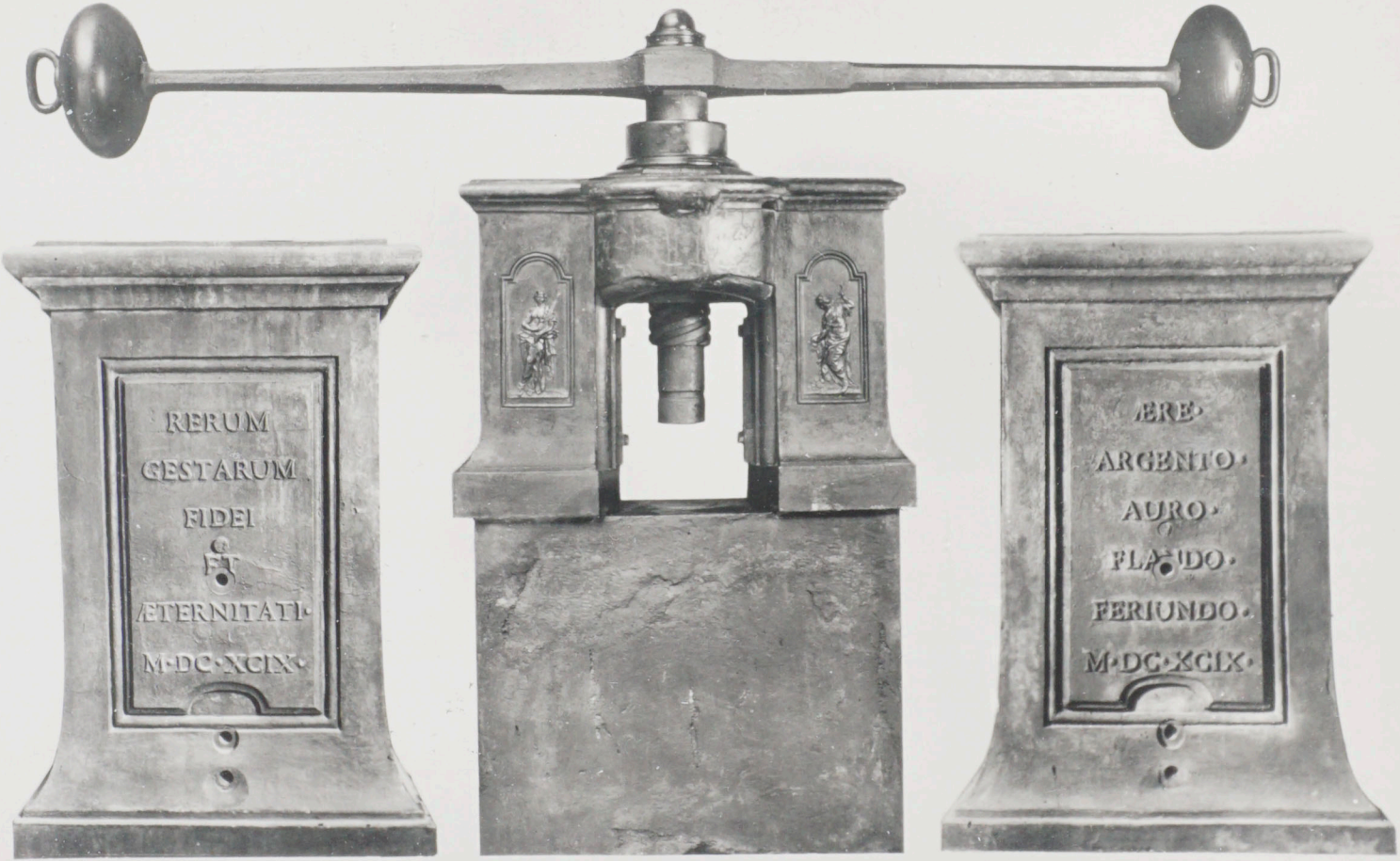
RERUM
GESTARUM
FIDEI
ÆTERNITATI
M·DC·XCIX·
ÆRE·
ARGENTO·
AURO·
FLANDO·
FERIUNDO·
M·DC·XCIX·

LA MONNAIE DE PARIS

11 — Un ancien balancier à bras

Photographie Cadé

LA MONNAIE DE PARIS

3 — Le Musée

Photographie Clair

ADMIN. DES MONNAIES

LA MONNAIE DE PARIS

2 — L'Entrée Principale

Photographie Cadé

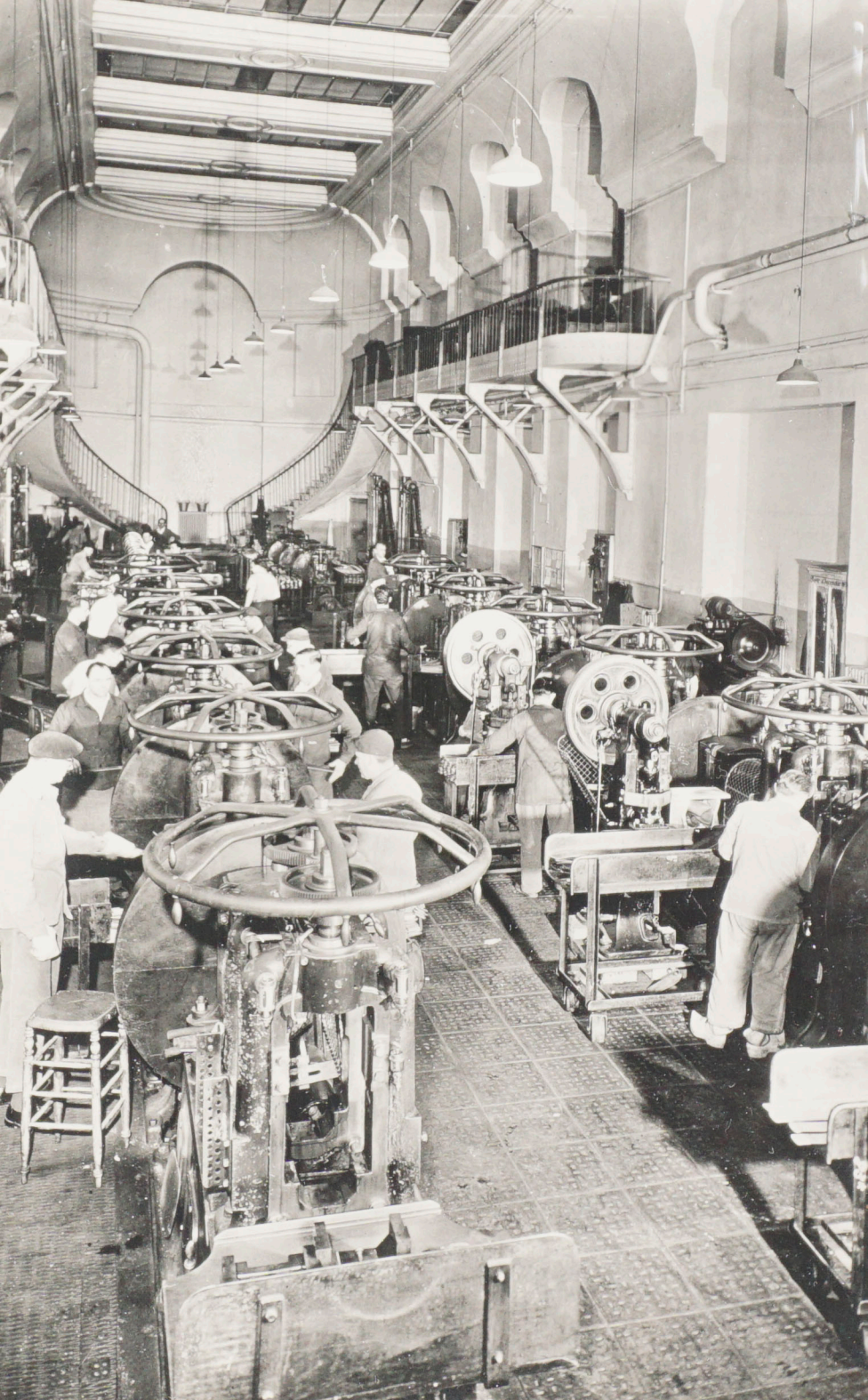

LA MONNAIE DE PARIS

8 — Atelier du Laminage

Photographie Cadé

LA MONNAIE DE PARIS

9 — Atelier du Monnayage

Photographie Clair

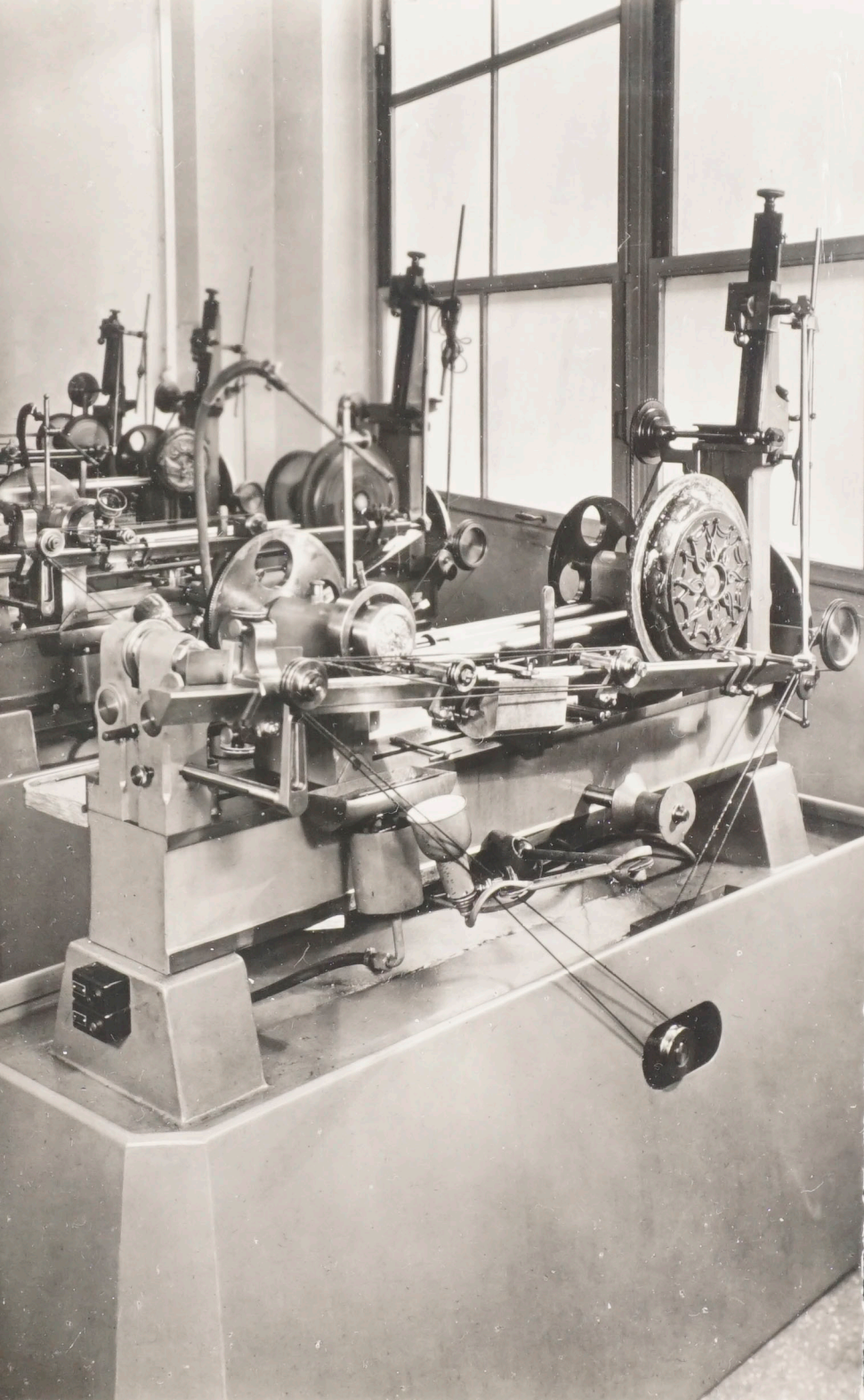

LA MONNAIE DE PARIS

5 - Tours à réduire

Photographie Clair

LA MONNAIE DE PARIS

7 — Coulée de Métal

Photographie Clair

LA MONNAIE DE PARIS

6 — Retouche d'un coin

Photographie Clair

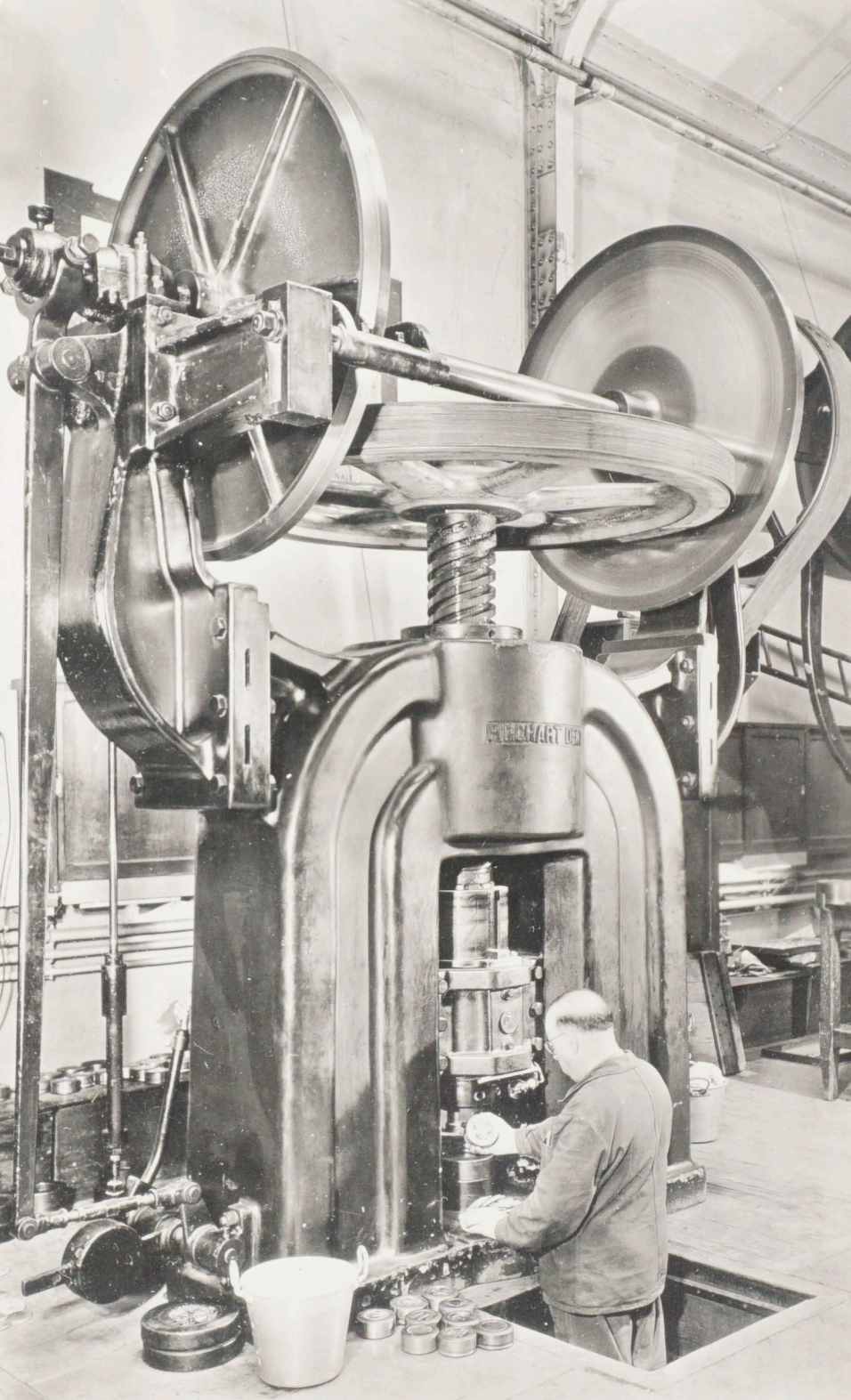

LA MONNAIE DE PARIS

10 — Balancier à fiction

Photographie Clair

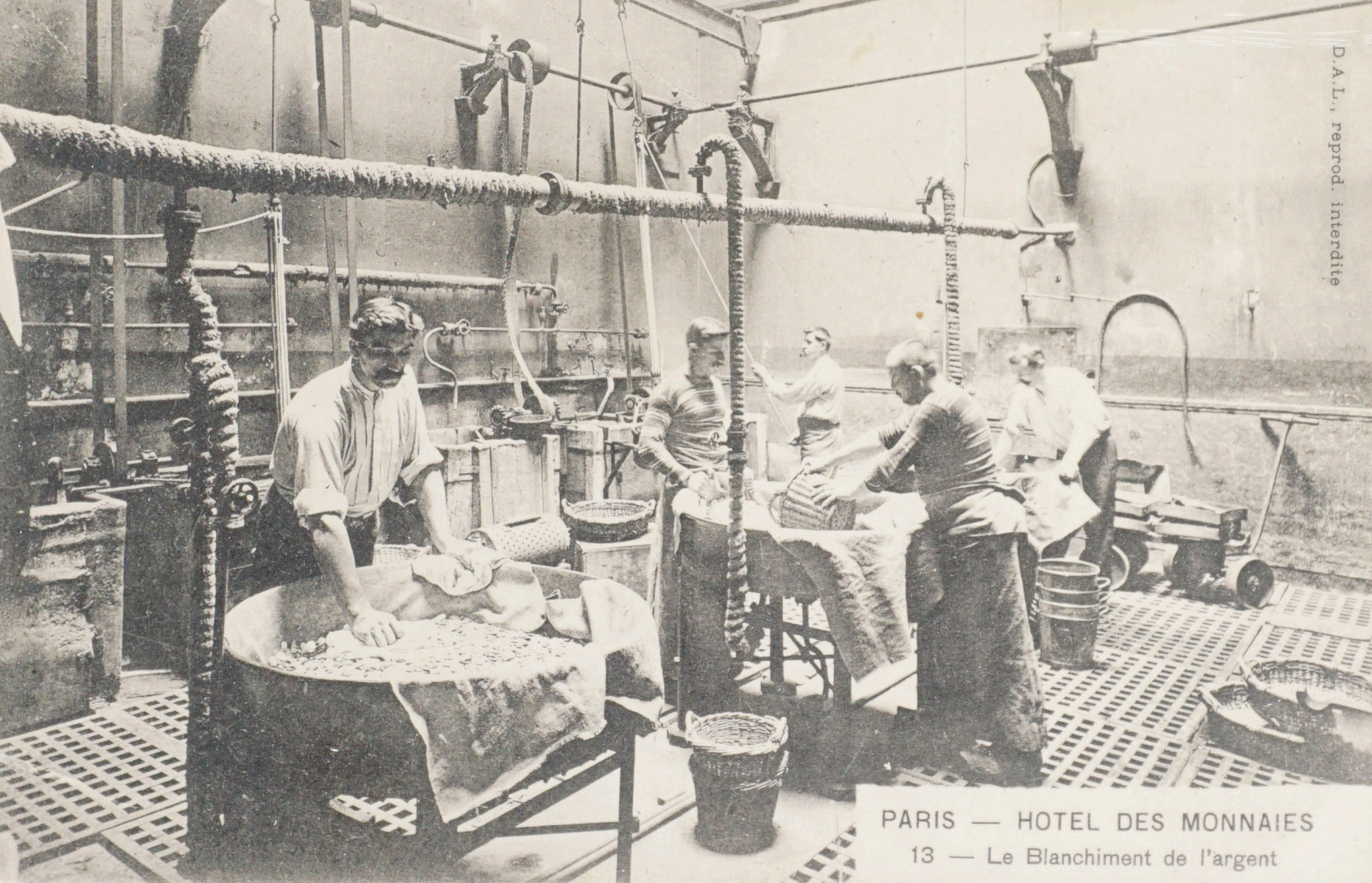

D.A.L., reprod. interdite

PARIS — HOTEL DES MONNAIES

13 — Le Blanchiment de l'argent

CARTE POSTALE

timbre
180f

CORRESPONDANCE

100
robe [illegible]

ADRESSE

M

PARIS — HOTEL DES MONNAIES

9 — Salle des laminoirs

D.A.L. reprod. interdite

CARTE POSTALE

CORRESPONDANCE

ADRESSE

M

PARIS — HOTEL DES MONNAIES

17 — Salle des balances automatiques

DAL, reprod. interdite

CARTE POSTALE

CORRESPONDANCE

ADRESSE

M

D.A.L. reproduction interdite

PARIS — HOTEL DES MONNAIES

15 — Salle de monnayage

CARTE POSTALE

CORRESPONDANCE

ADRESSE

M

19. PARIS — Hôtel des Monnaies
Atelier de la Vérification

L. Baslé, phot-éd. Robinson (Seine)

CARTE POSTALE

Correspondance

Adresse

12. PARIS - *Hôtel des Monnaies*
Gros Laminoir

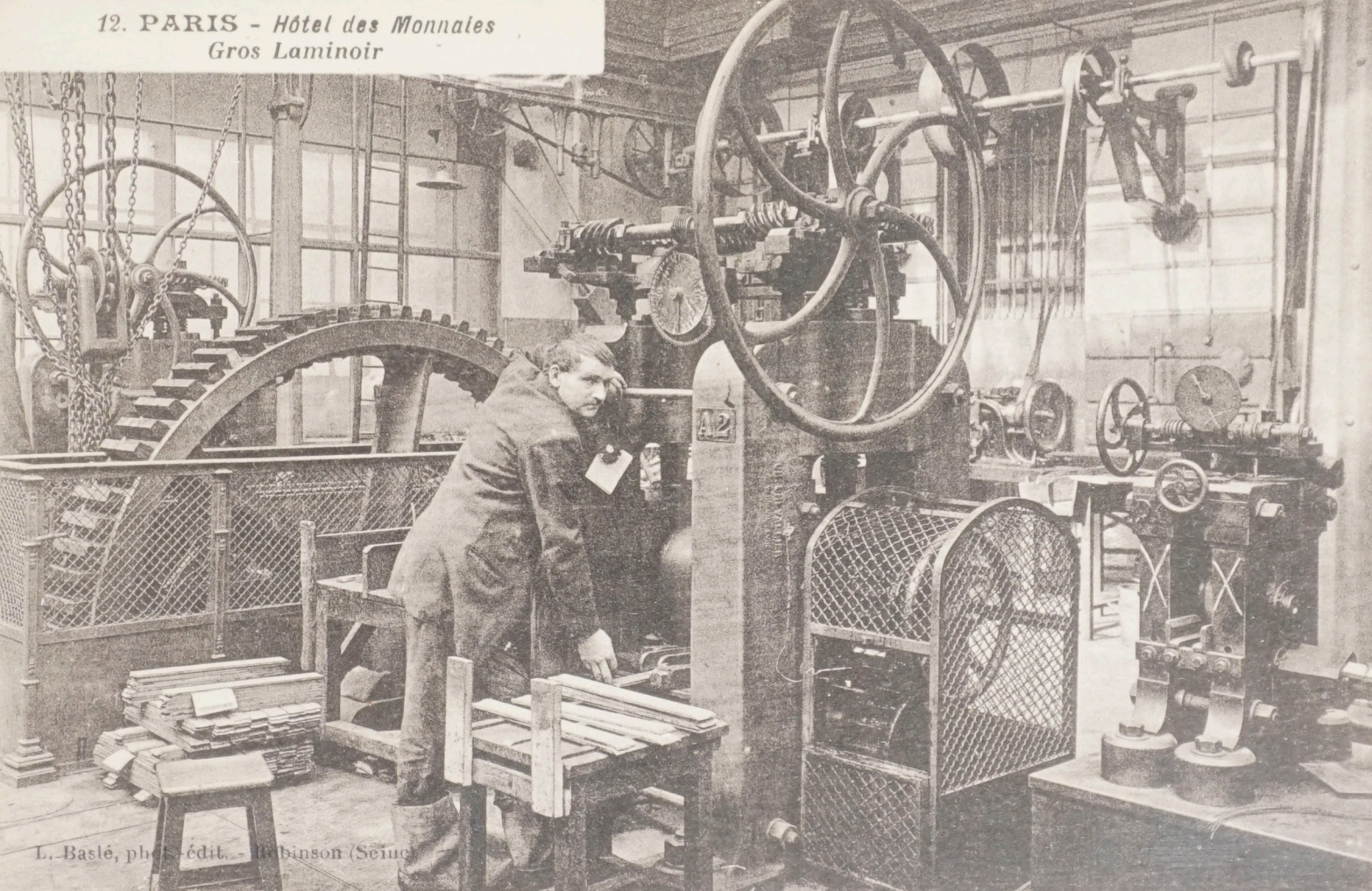

L. Baslé, phot.-édit. - Robinson (Seine)

CARTE POSTALE

Correspondance

Adresse

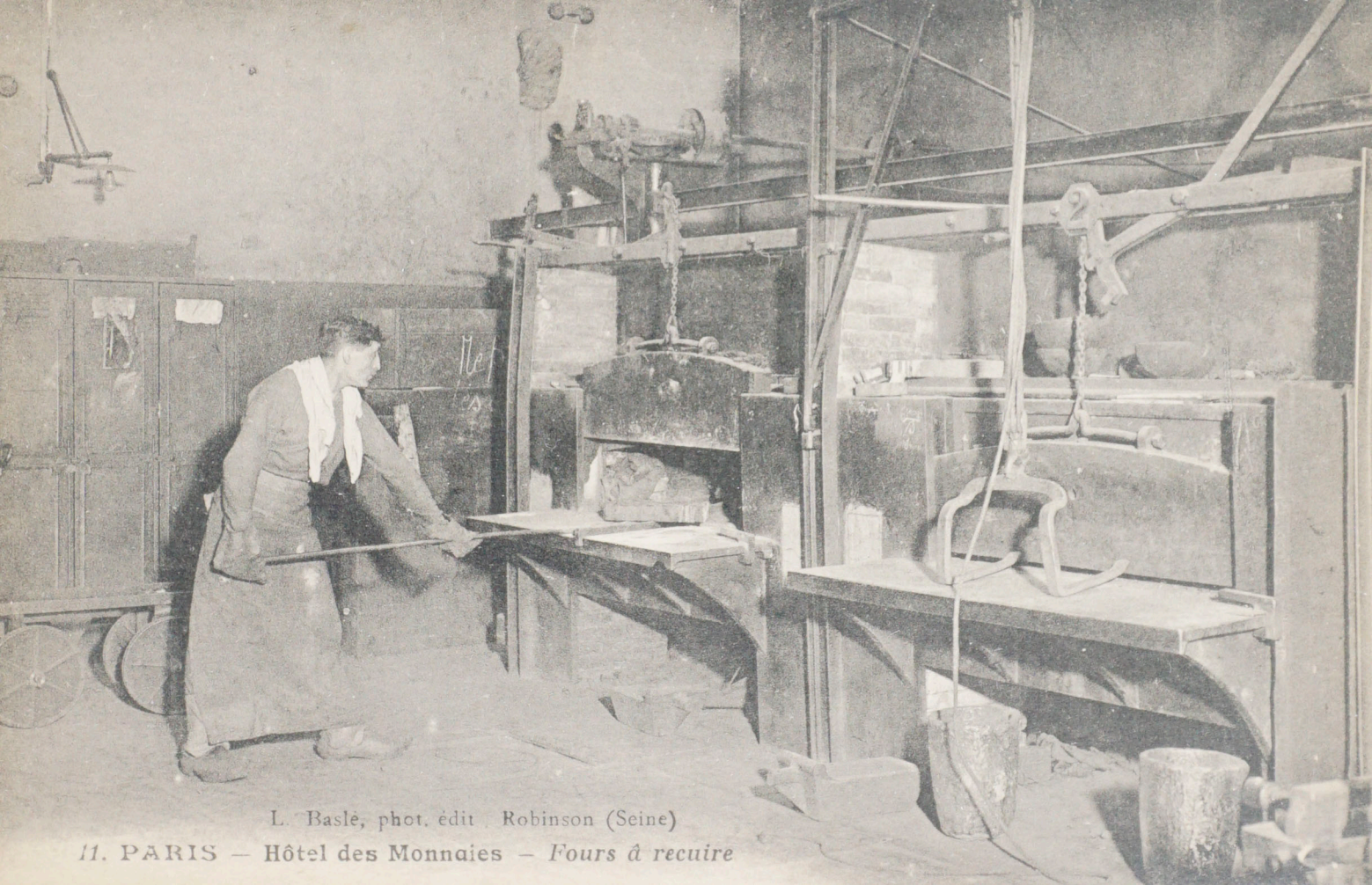

L. Baslé, phot. édit. Robinson (Seine)

11. PARIS — Hôtel des Monnaies — *Fours à recuire*

86

CARTE POSTALE

Correspondance

Adresse

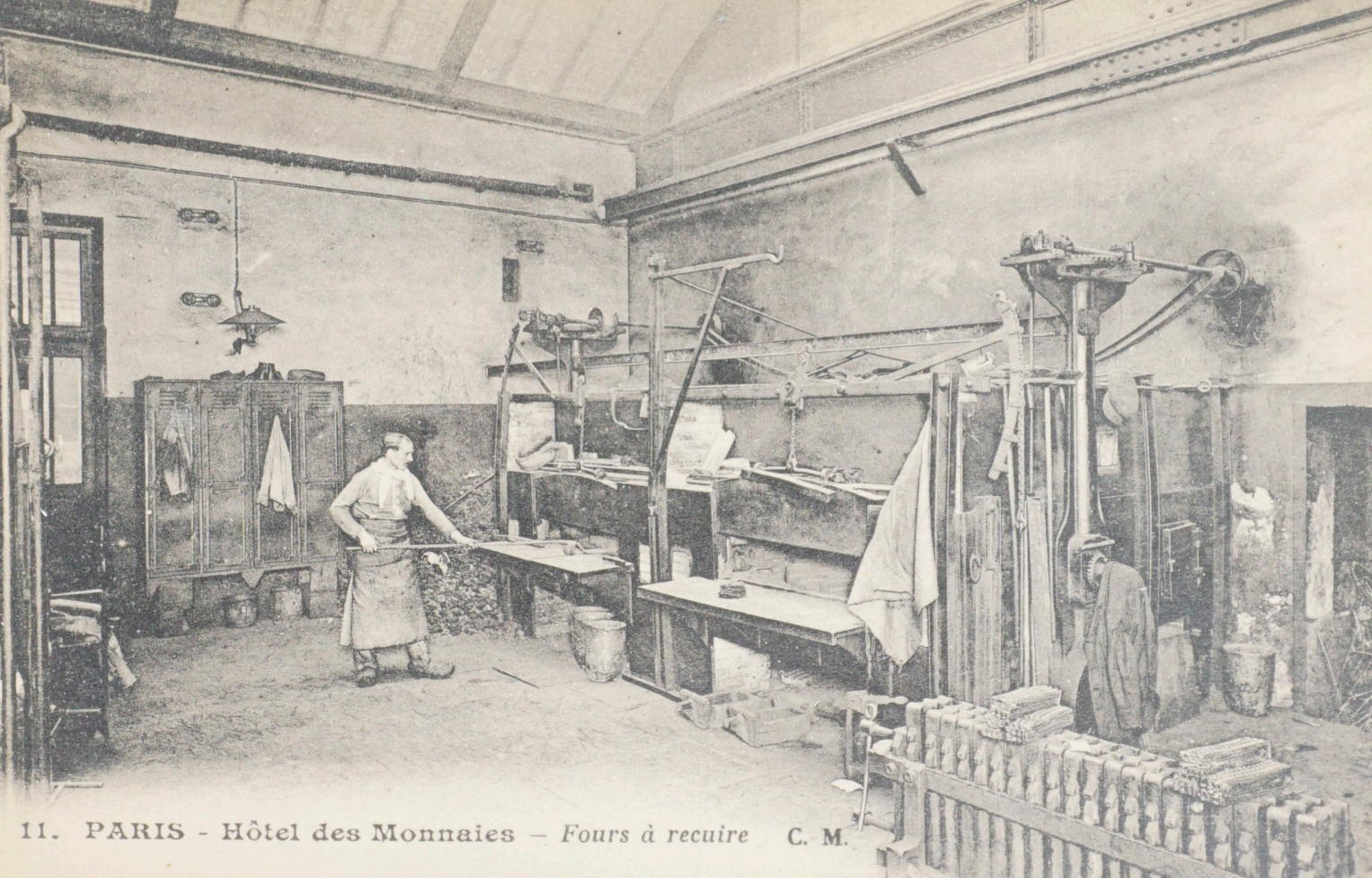

11. PARIS - Hôtel des Monnaies – *Fours à recuire* C. M.

18 E

CARTE POSTALE

Tous les pays étrangers n'acceptent pas la correspondance au recto (Se renseigner à la Poste)

CORRESPONDANCE

ADRESSE

Edit Cosson, 8, rue Pierre-Chausson, Paris

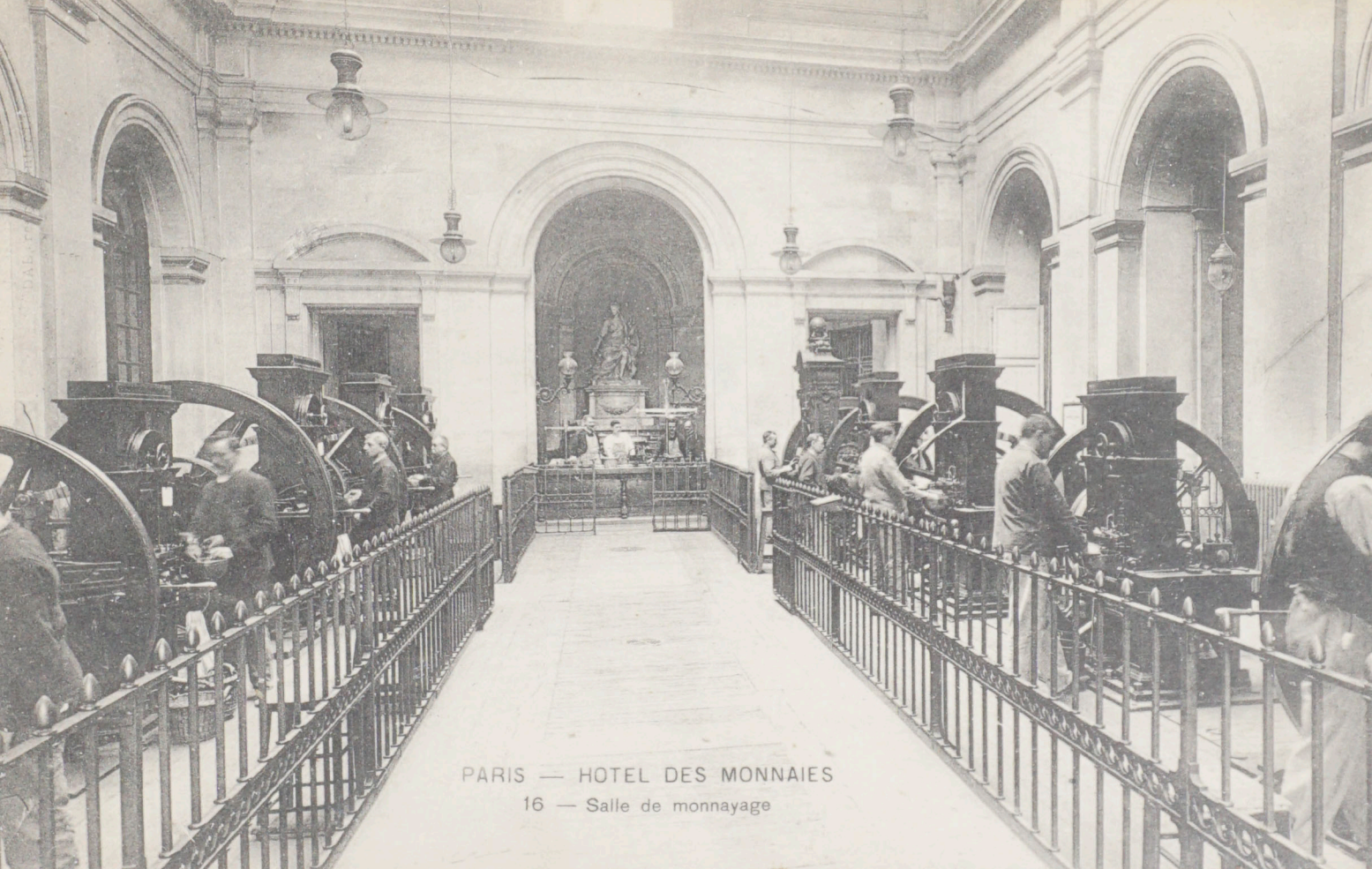

PARIS — HOTEL DES MONNAIES

16 — Salle de monnayage

CARTE POSTALE

CORRESPONDANCE

ADRESSE

M .....

.....

.....

.....

.....

IMP. PHOTO. D. A. LONGUET, 30, FAUBOURG SAINT-MARTIN - PARIS

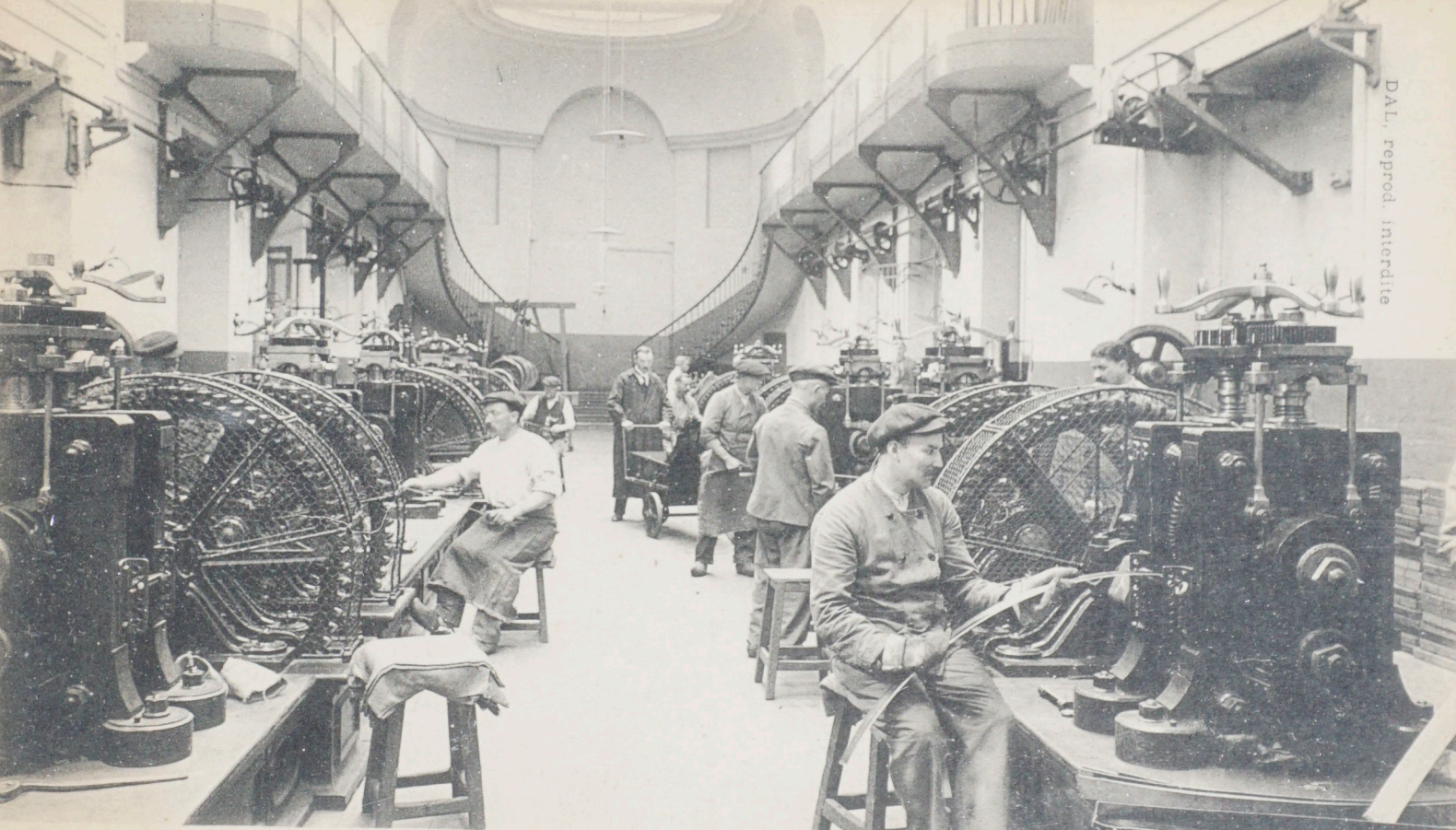

DAL. reprod. interdite

PARIS — HOTEL DES MONNAIES

11 Salle des laminoirs

CARTE POSTALE

CORRESPONDANCE

ADRESSE

M .....

IMP. PHOTO. D. A. LONGUET, 250, FAUBOURG SAINT-MARTIN — PARIS

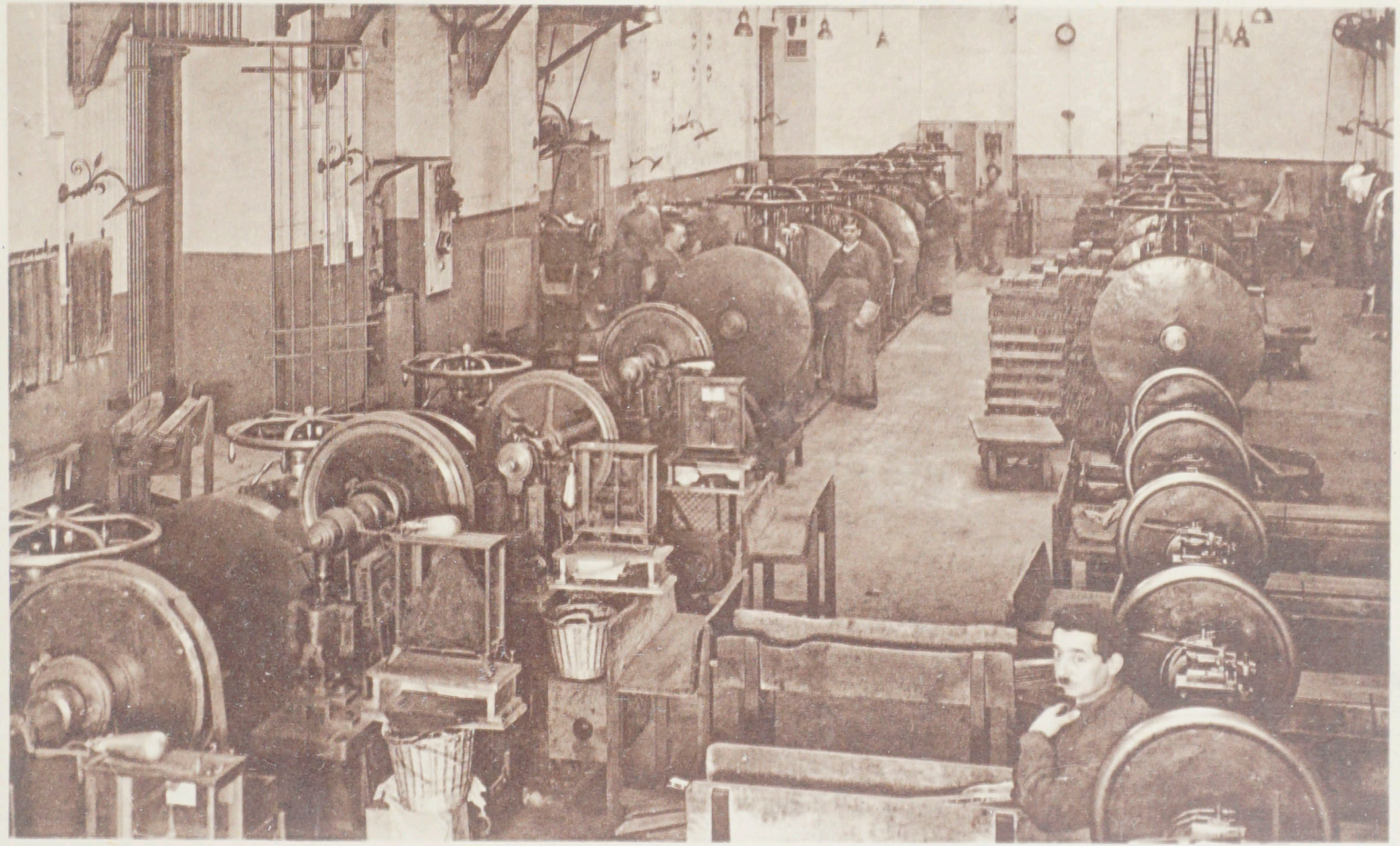

10 - PARIS — Hôtel des Monnaies - Atelier de laminage

CARTE POSTALE

Correspondance

Adresse

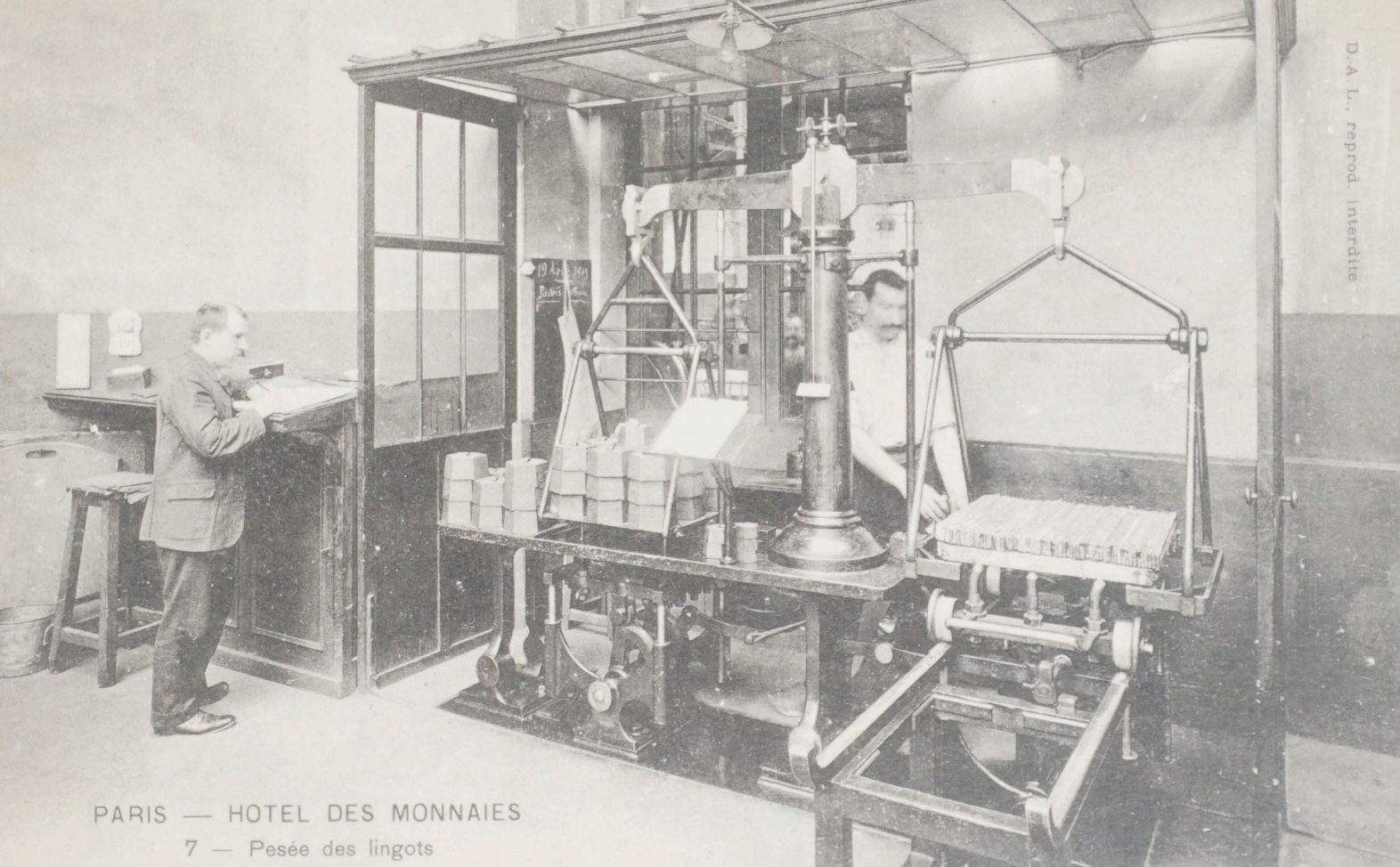

PARIS — HOTEL DES MONNAIES

7 — Pesée des lingots

D.A.L., reprod. interdite

CARTE POSTALE

CORRESPONDANCE

ADRESSE

M

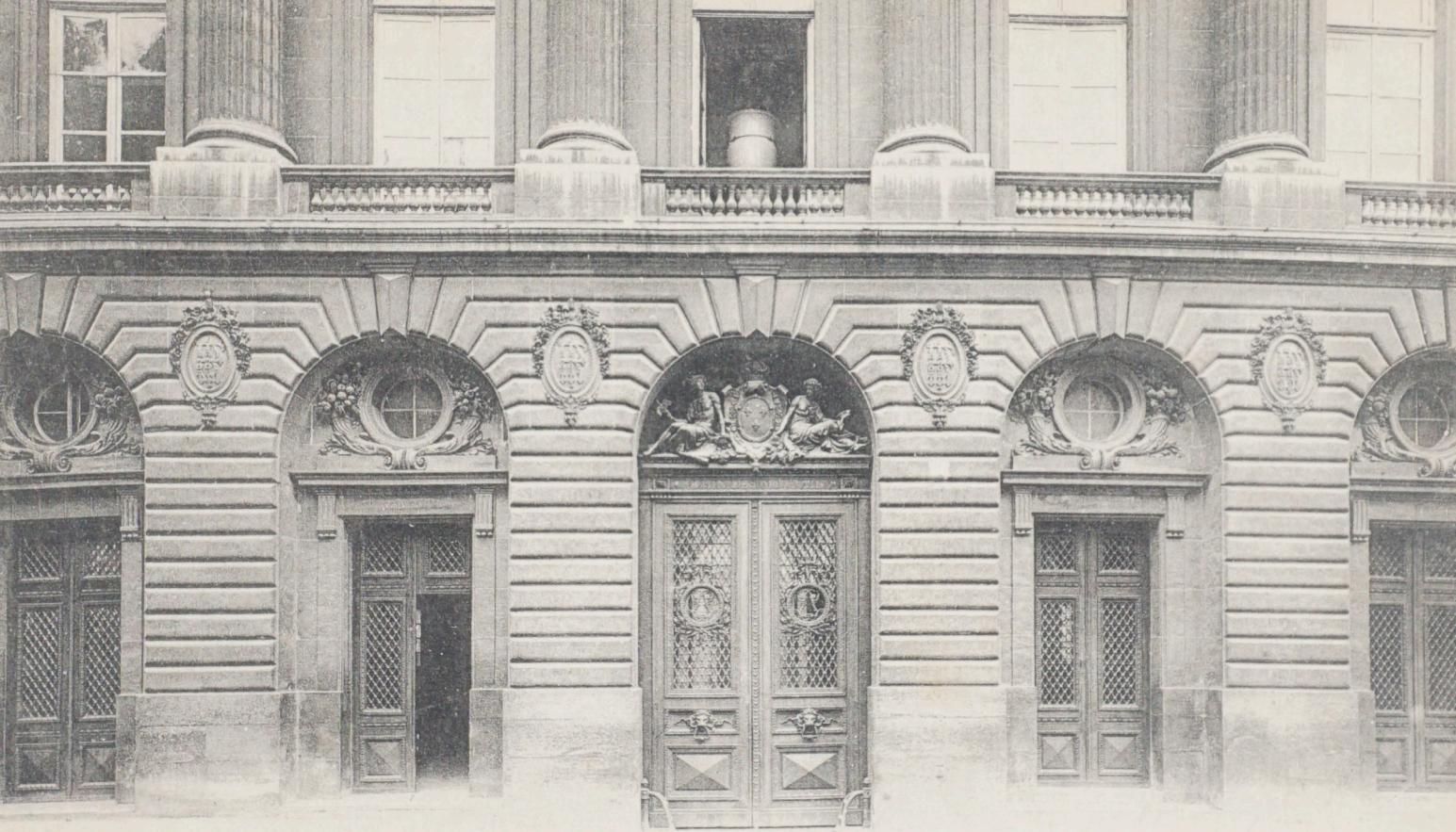

PARIS — HOTEL DES MONNAIES

2 — Détail de la façade

DAL, reprod. interdite

CARTE POSTALE

CORRESPONDANCE | ADRESSE

Ma chère Louisette
Hier Marcel a été au Bal
chez le Picard M Japonais
Et encore venu demander si
tu étais là et si c'était
tous les jours où tu étais
il en tiens du jamais jaisi
avec lui dans son jardin

IMP. PHOTO. J. LONGUET, 250, FAUBOURG SAINT-MARTIN — PARIS

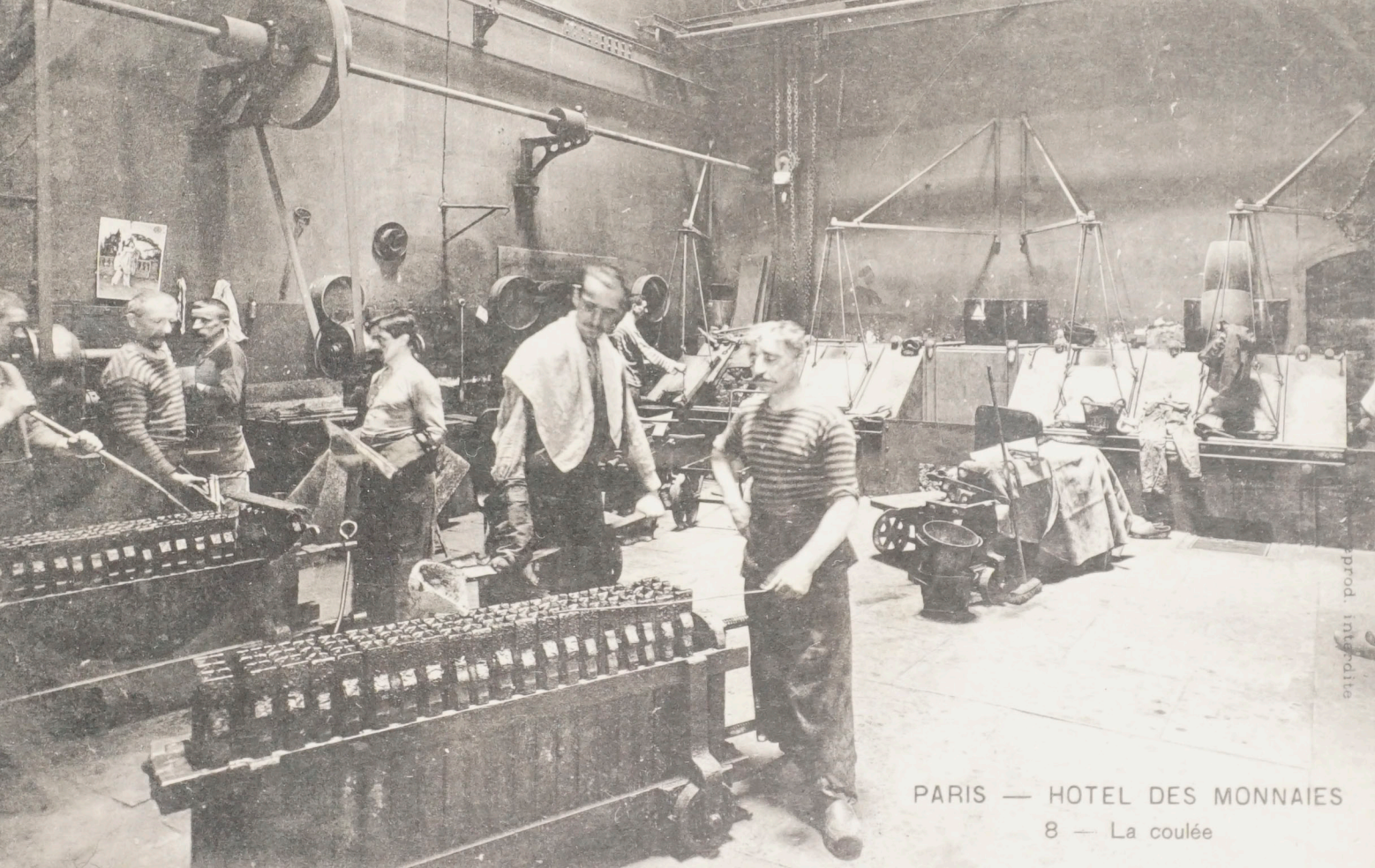

PARIS — HOTEL DES MONNAIES

8 — La coulée

prod. interdite

6e

CARTE POSTALE

CORRESPONDANCE

ADRESSE

M 5x=£20

14. - PARIS — Hôtel des Monnaies - Salle de Blanchiment

CARTE POSTALE

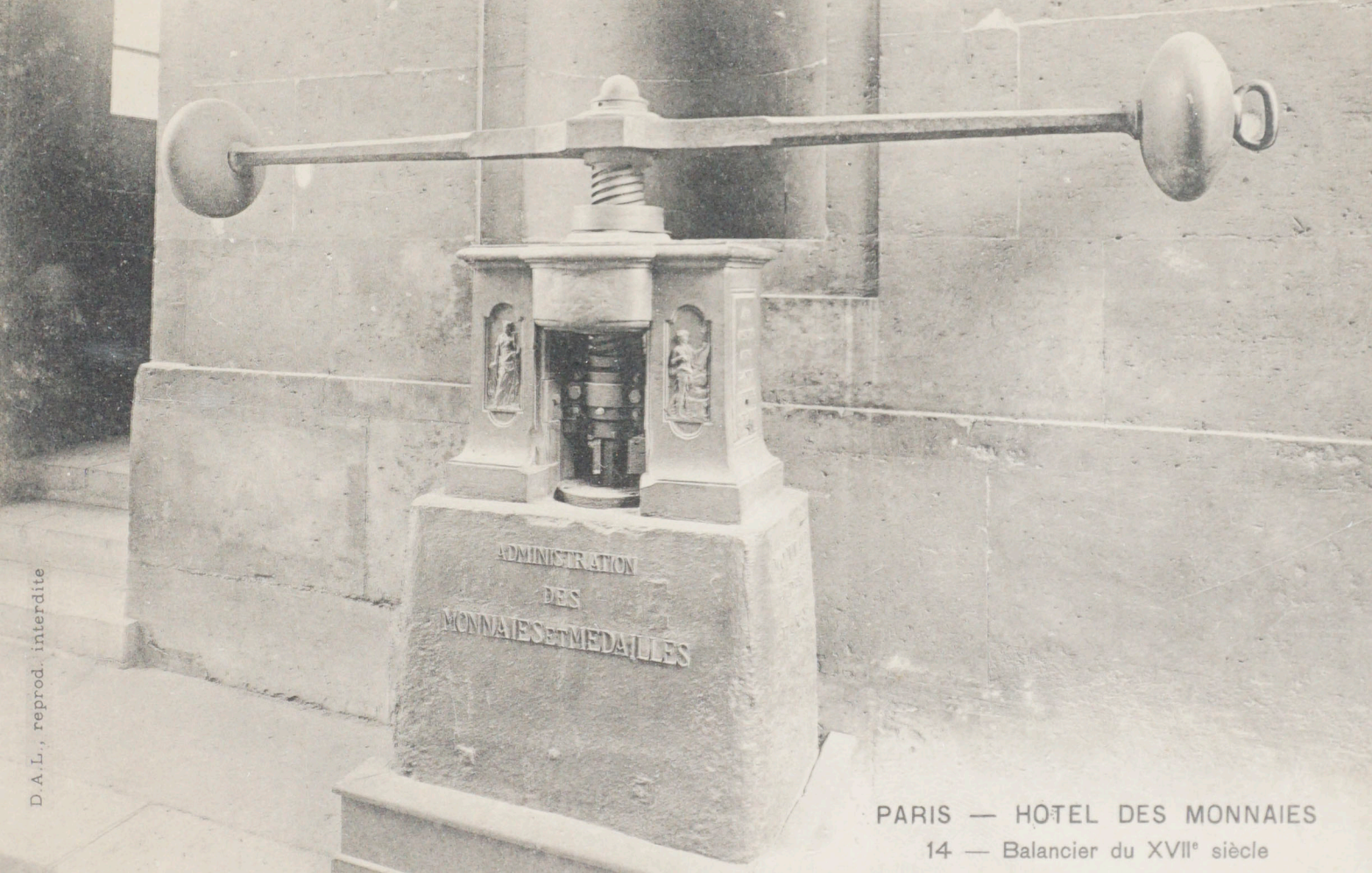

D.A.L., reprod. interdite

PARIS — HOTEL DES MONNAIES

14 — Balancier du XVIIe siècle

CARTE POSTALE

CORRESPONDANCE

ADRESSE

M

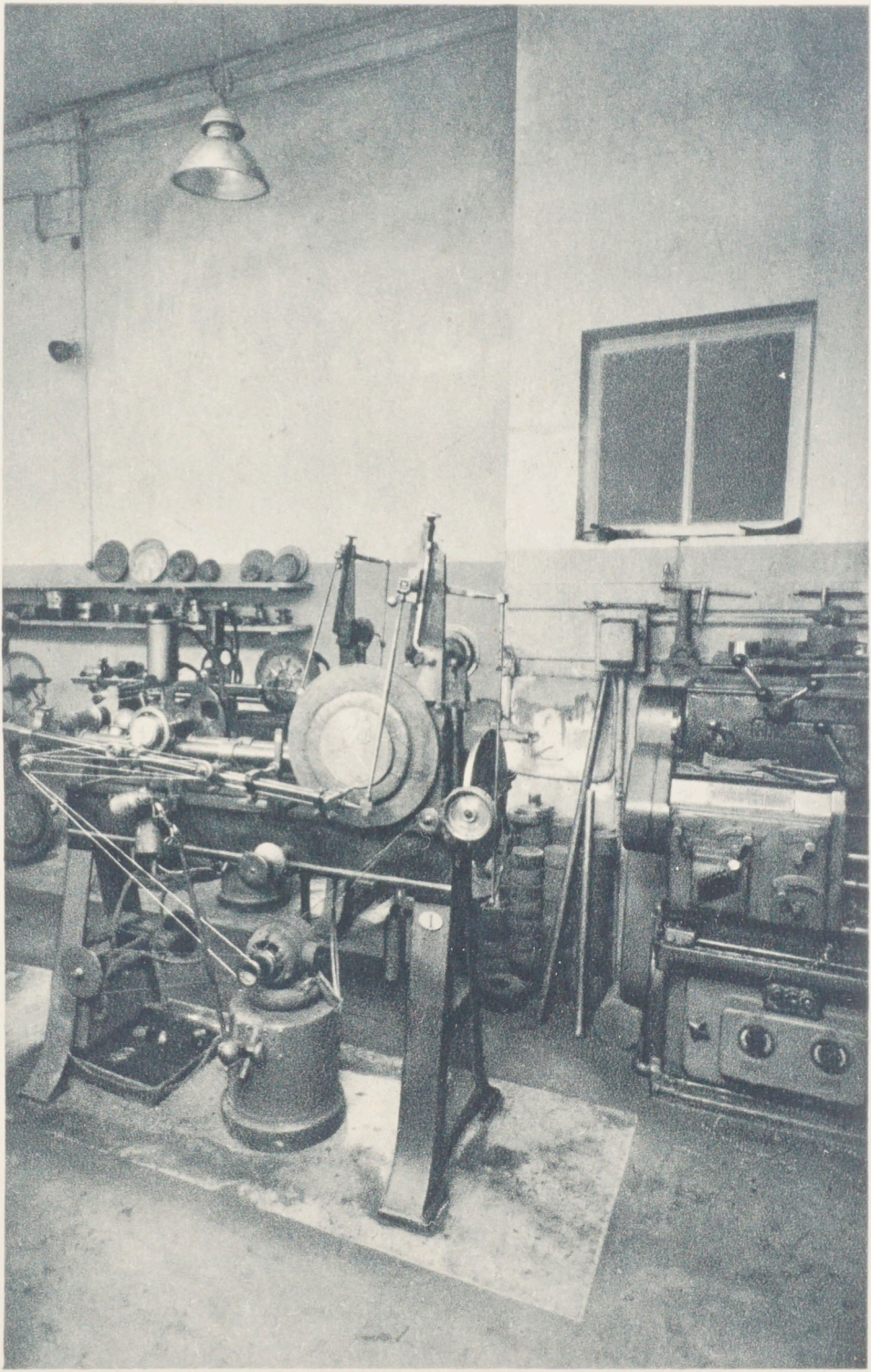

19. - PARIS. — HOTEL DES MONNAIES - Tour à réduire

CARTE POSTALE

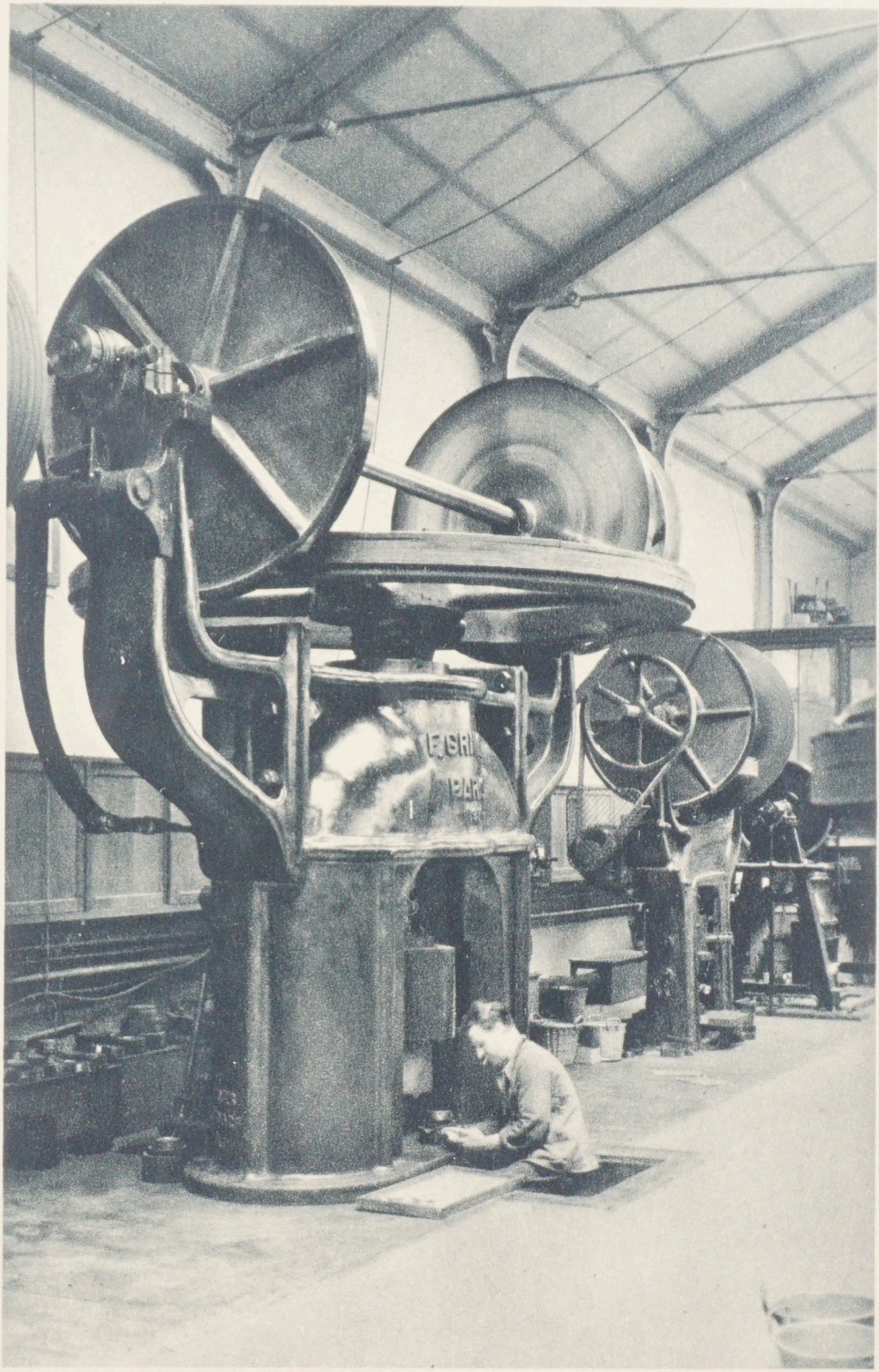

20. - PARIS. — HOTEL DES MONNAIES - Balancier de 300 m/m

CARTE POSTALE

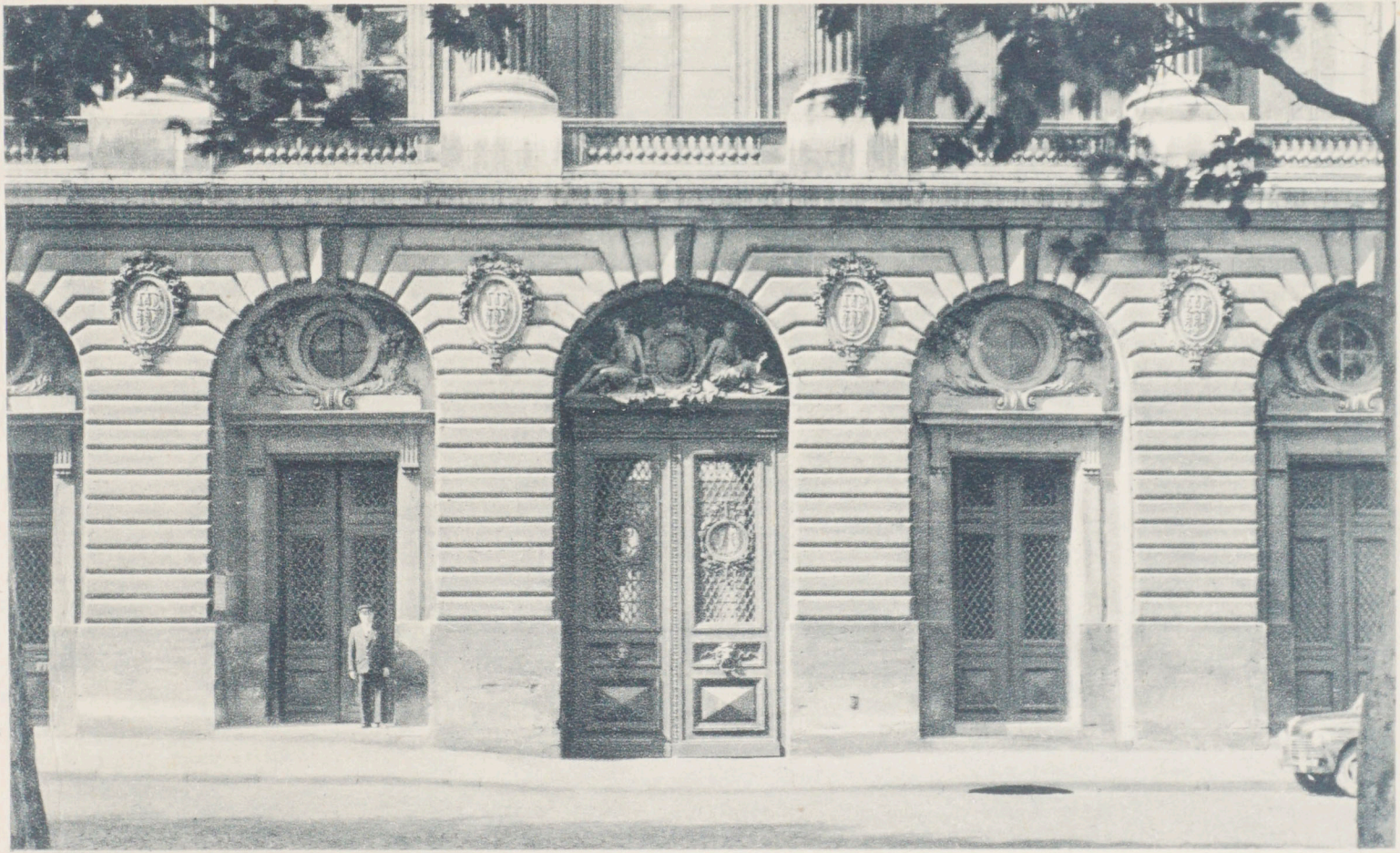

1. - PARIS. — HOTEL DES MONNAIES - Entrée principale

CARTE POSTALE

13. - PARIS. — HOTEL DES MONNAIES - Atelier de Blanchiment

CARTE POSTALE

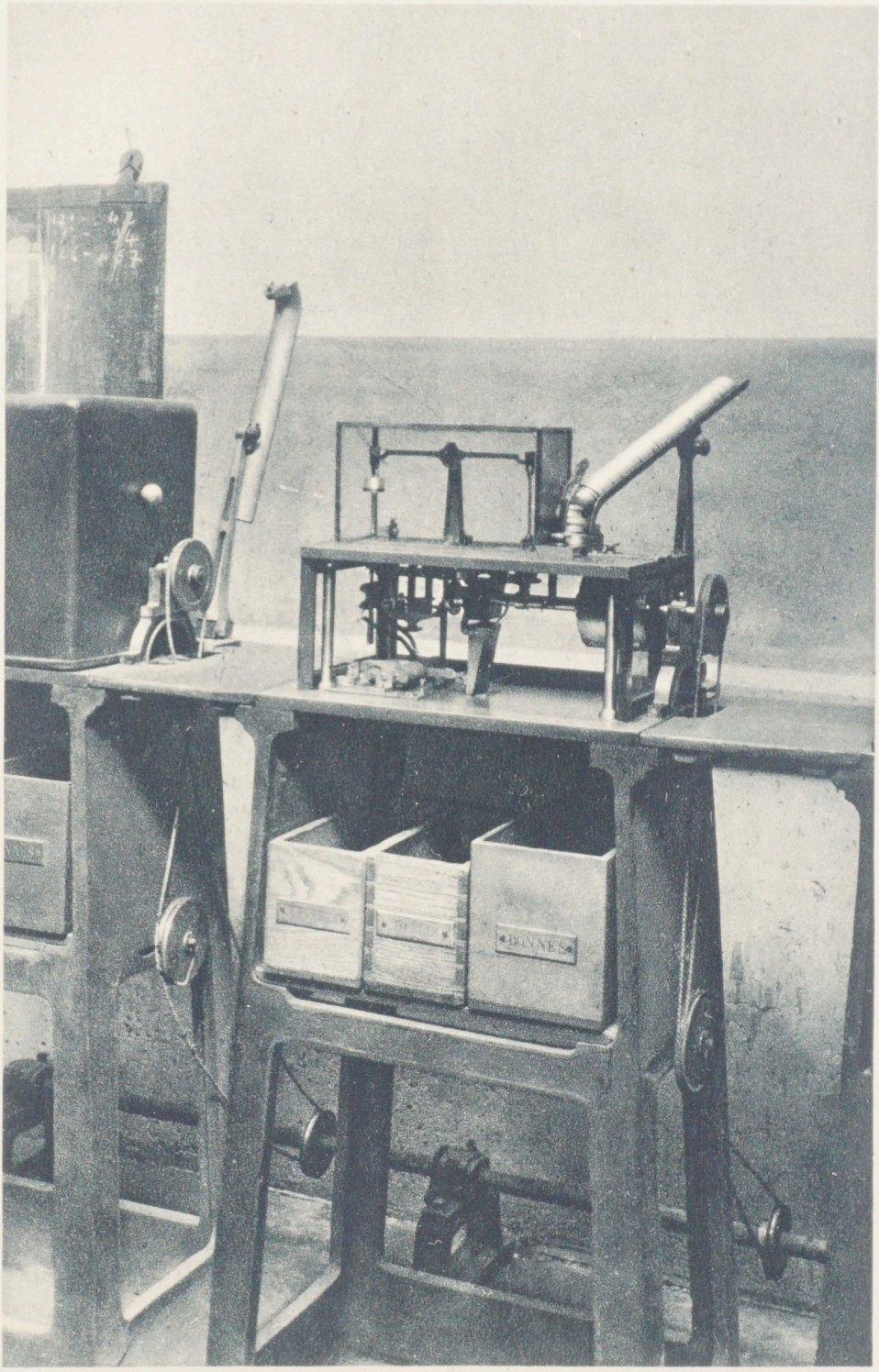

14. - PARIS. — HOTEL DES MONNAIES - Balance automatique

CARTE POSTALE

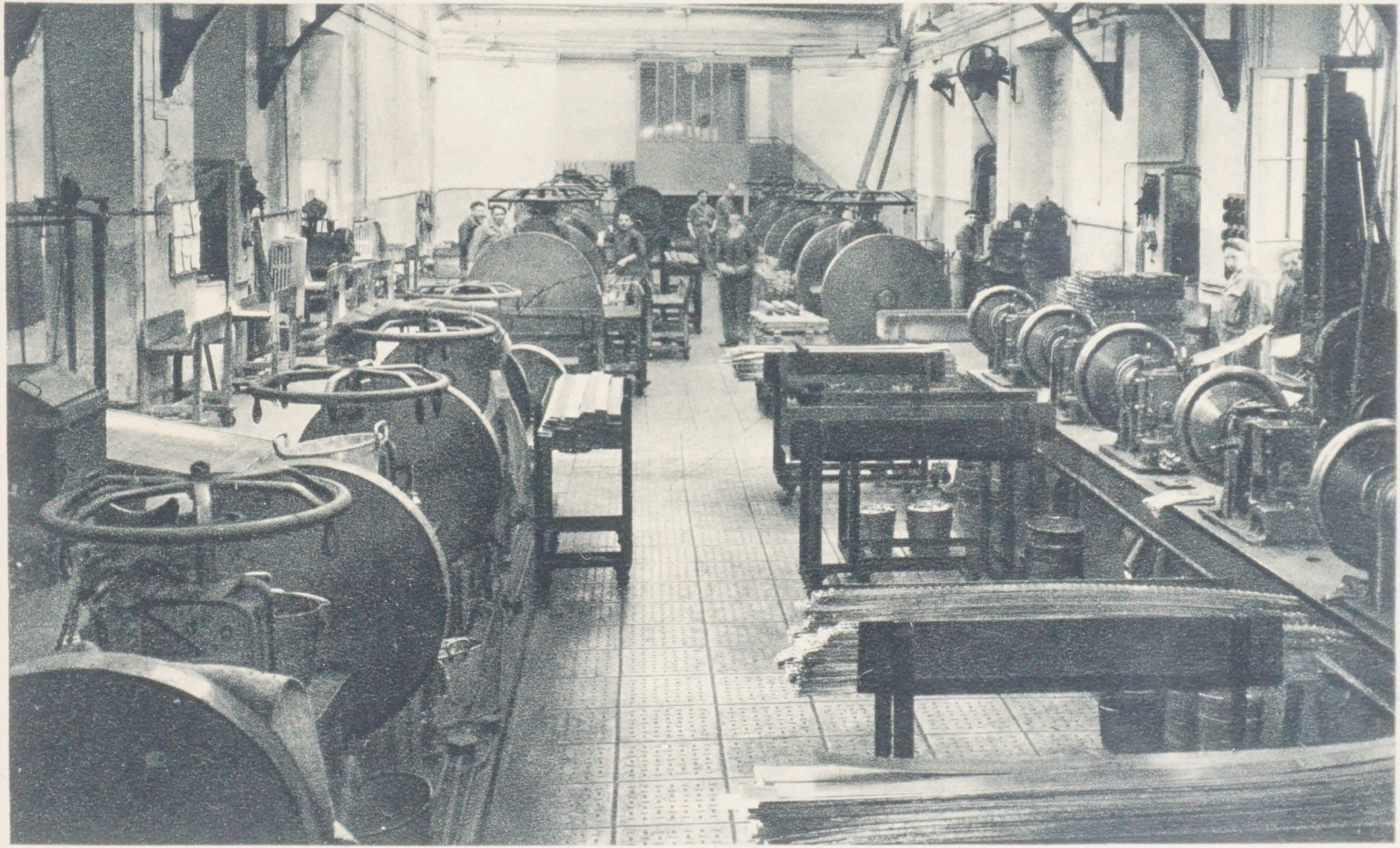

15. - PARIS. — HOTEL DES MONNAIES - Atelier de laminage et découpage

CARTE POSTALE

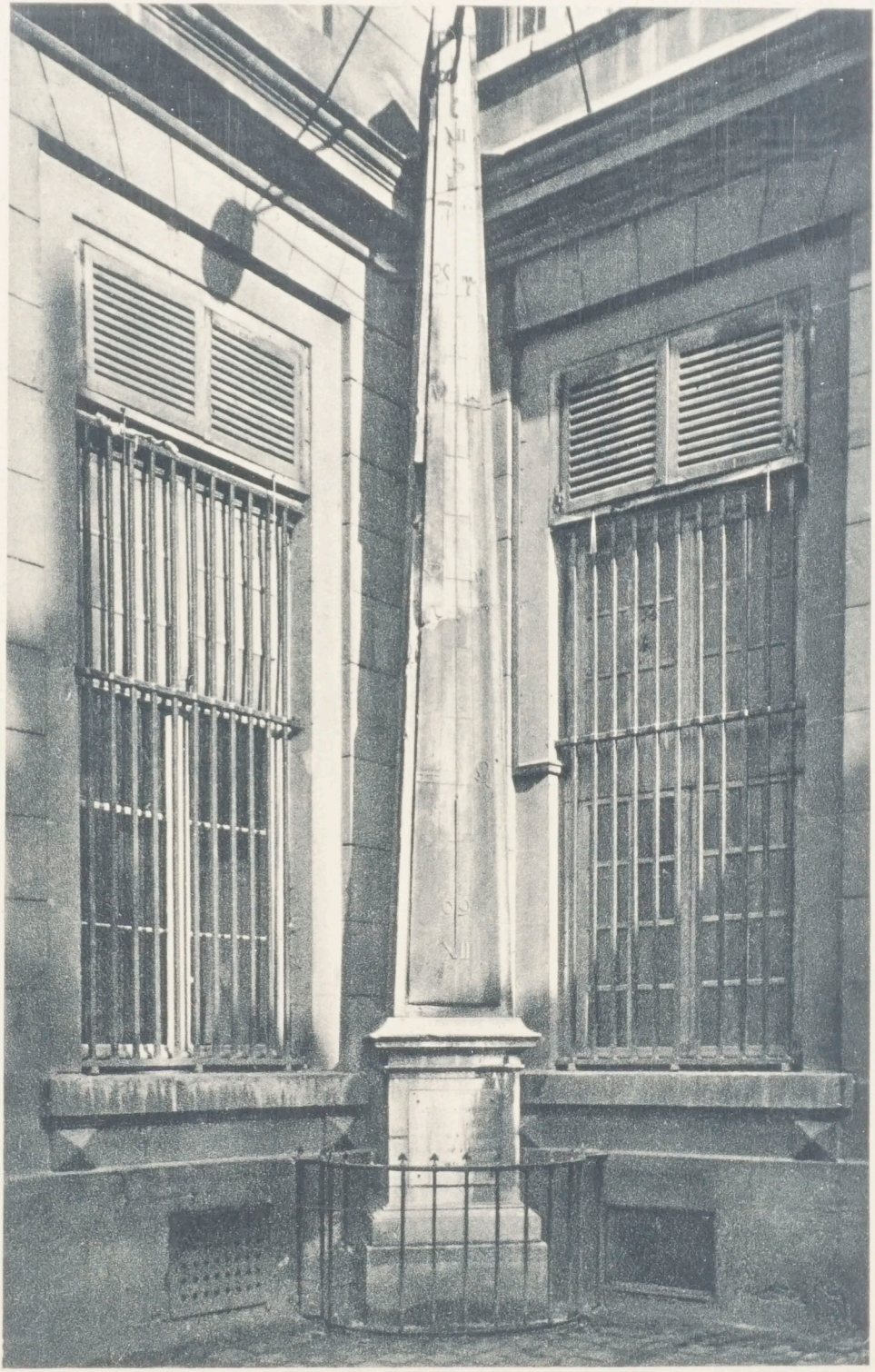

7. - PARIS. — HOTEL DES MONNAIES - Le Méridien

CARTE POSTALE

17. - PARIS. — HOTEL DES MONNAIES - Atelier du Monnayage

CARTE POSTALE

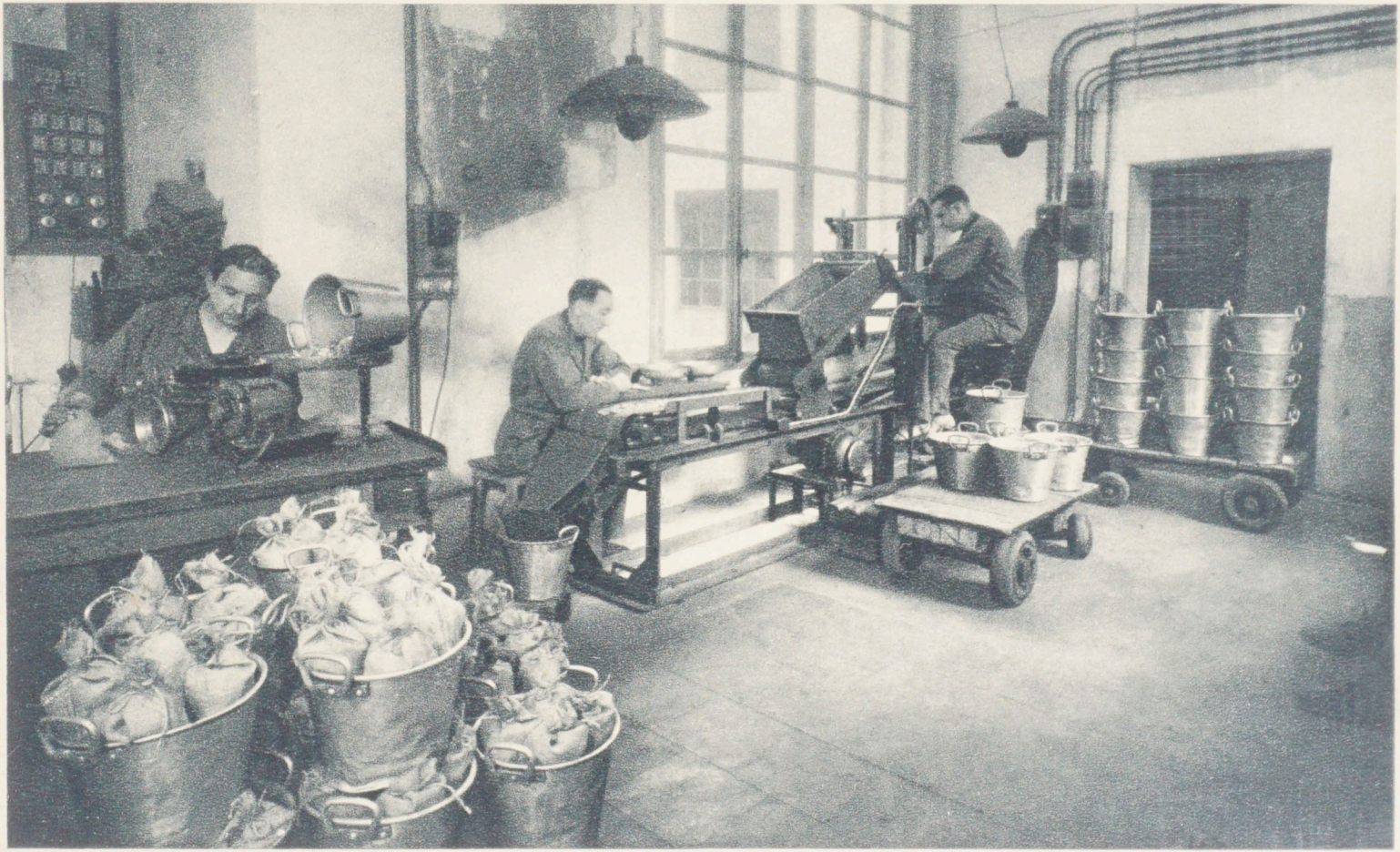

18. - PARIS. — HOTEL DES MONNAIES - Atelier de vérification

CARTE POSTALE

12. - PARIS. — HOTEL DES MONNAIES - Atelier de Recuit

CARTE POSTALE

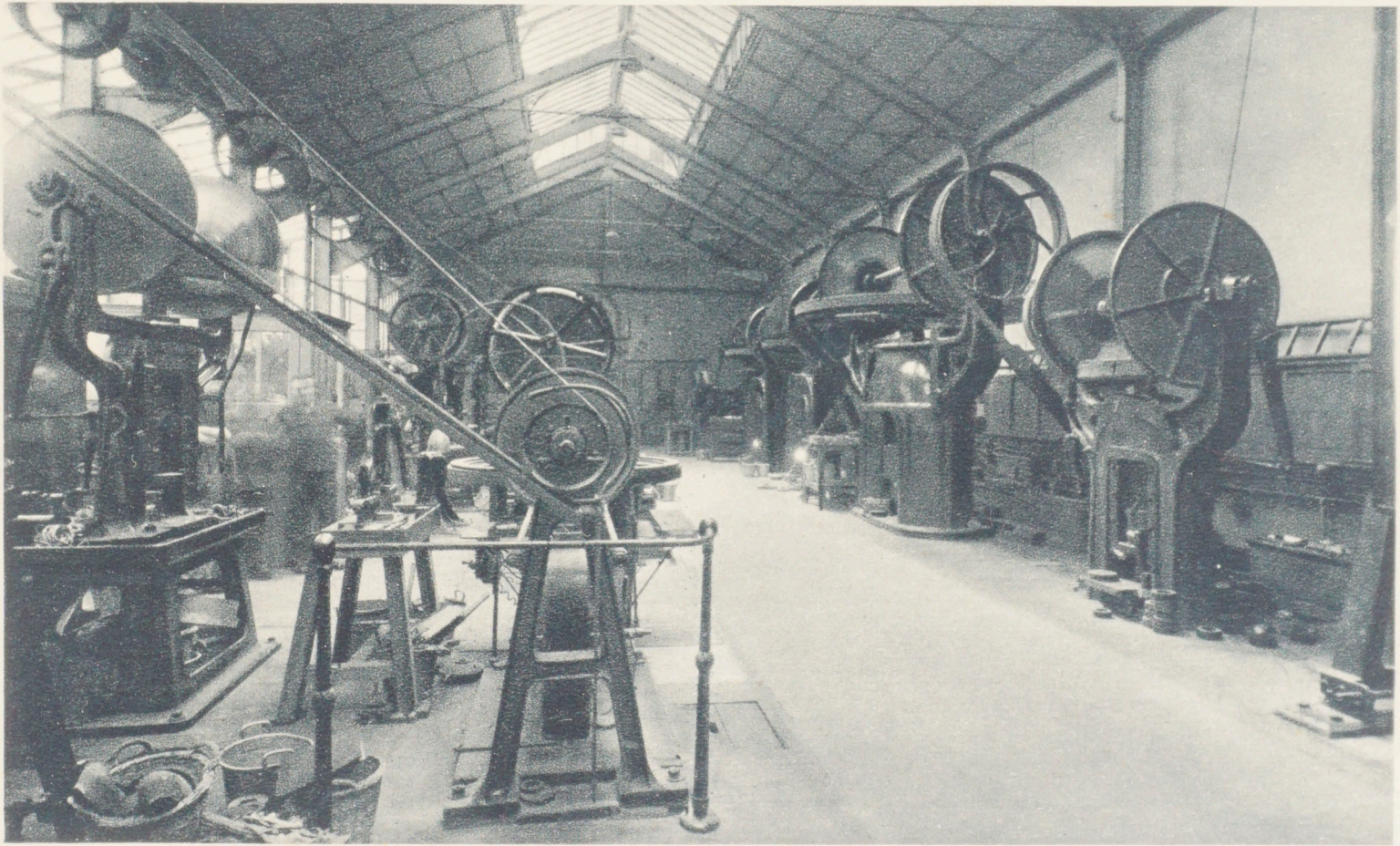

10. - PARIS. — HOTEL DES MONNAIES - Atelier des Médailles

CARTE POSTALE

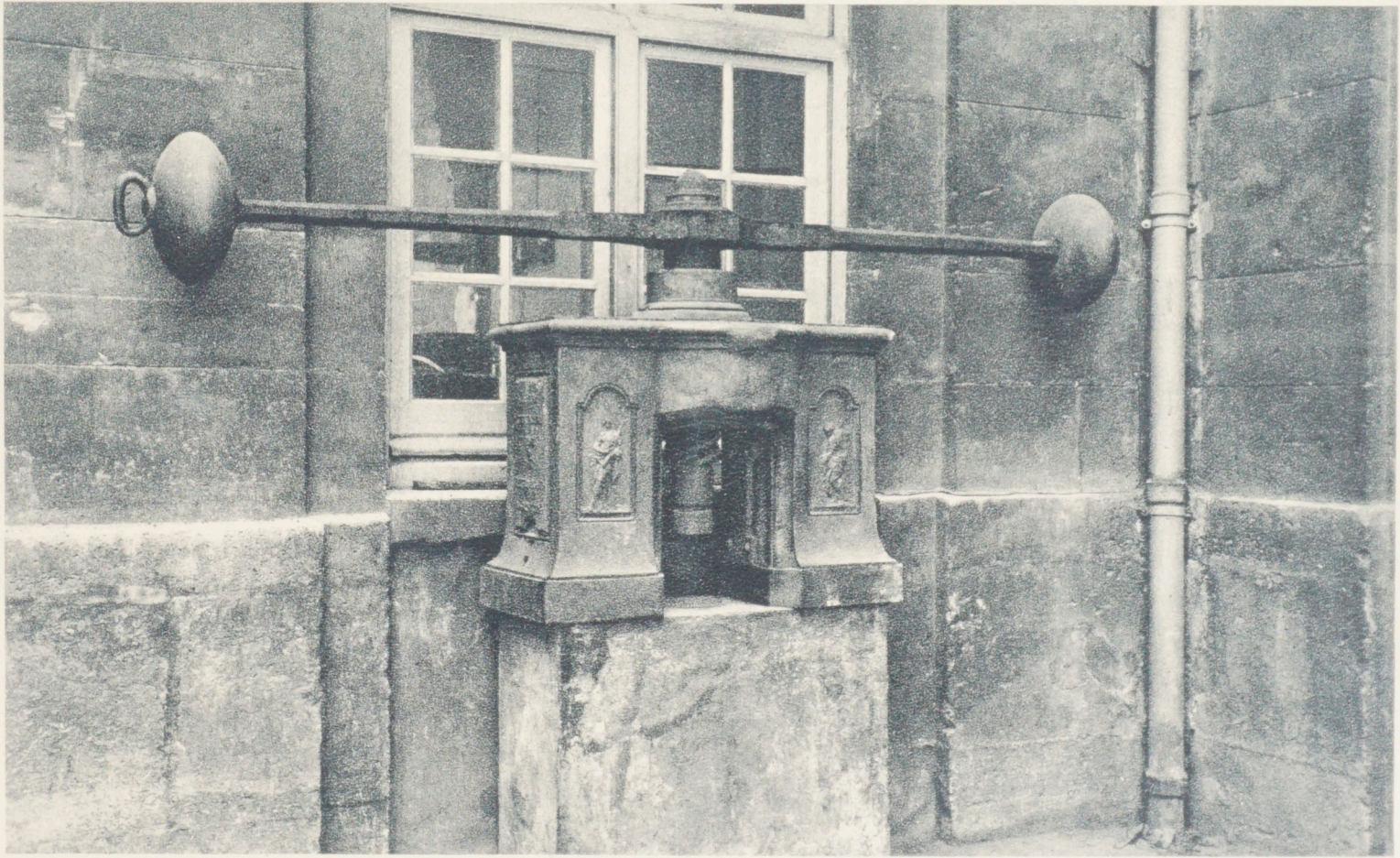

8. - PARIS. — HOTEL DES MONNAIES - Vieux balancier

CARTE POSTALE

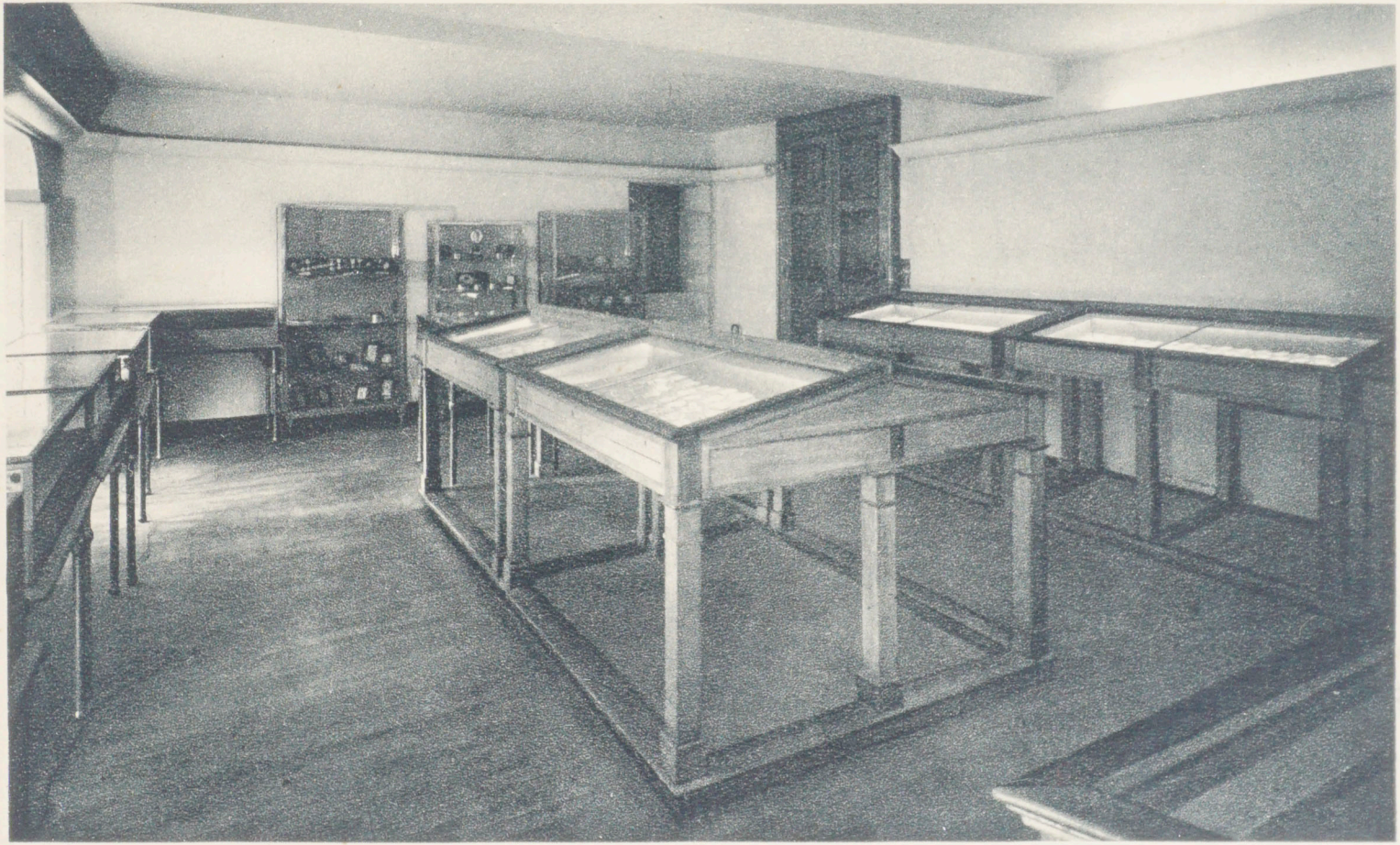

9. - PARIS. — HOTEL DES MONNAIES - Bureau de vente

CARTE POSTALE

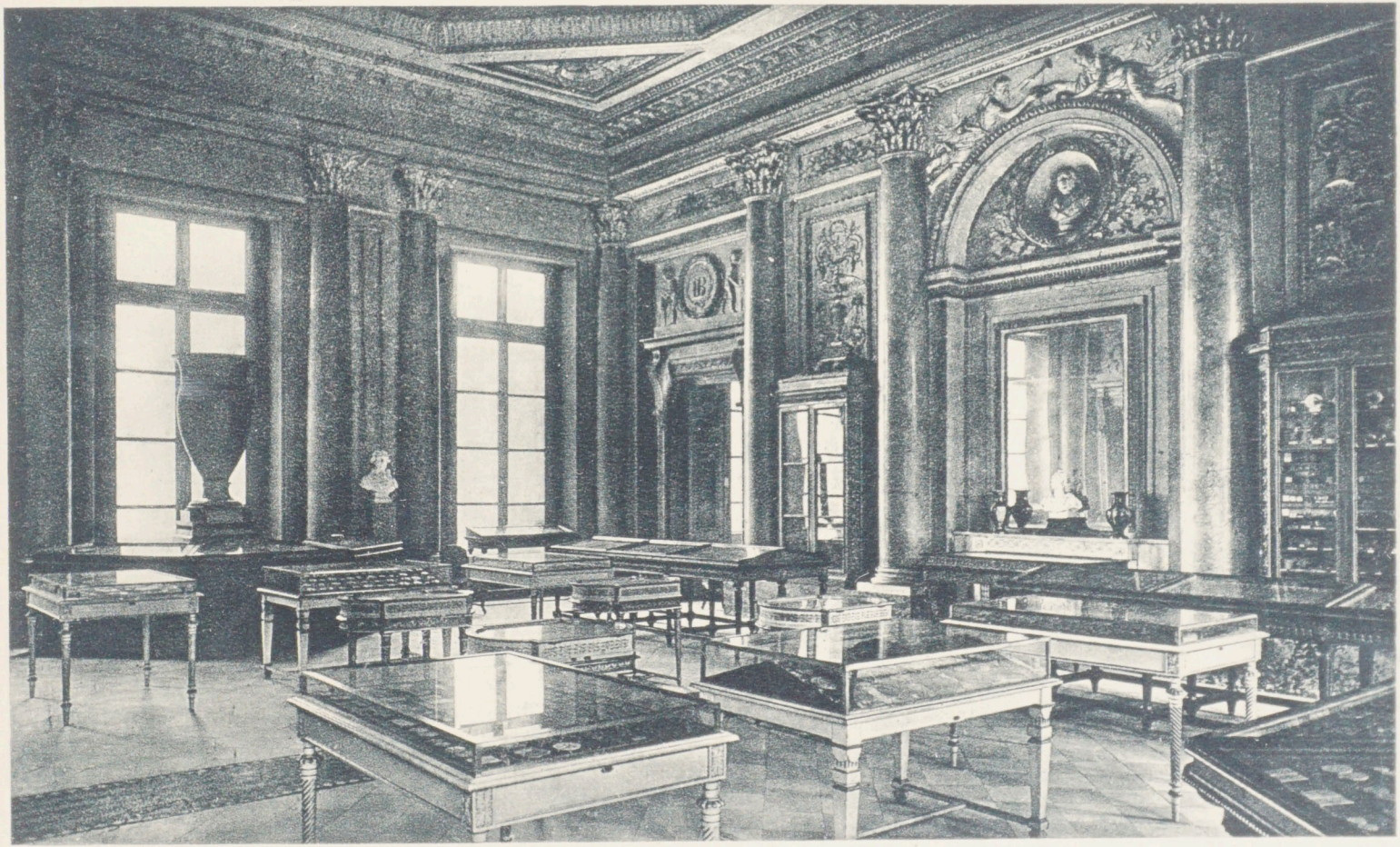

6. - PARIS. — HOTEL DES MONNAIES - Le Musée

CARTE POSTALE

5. - PARIS. — HOTEL DES MONNAIES - Escalier d'Honneur

CARTE POSTALE

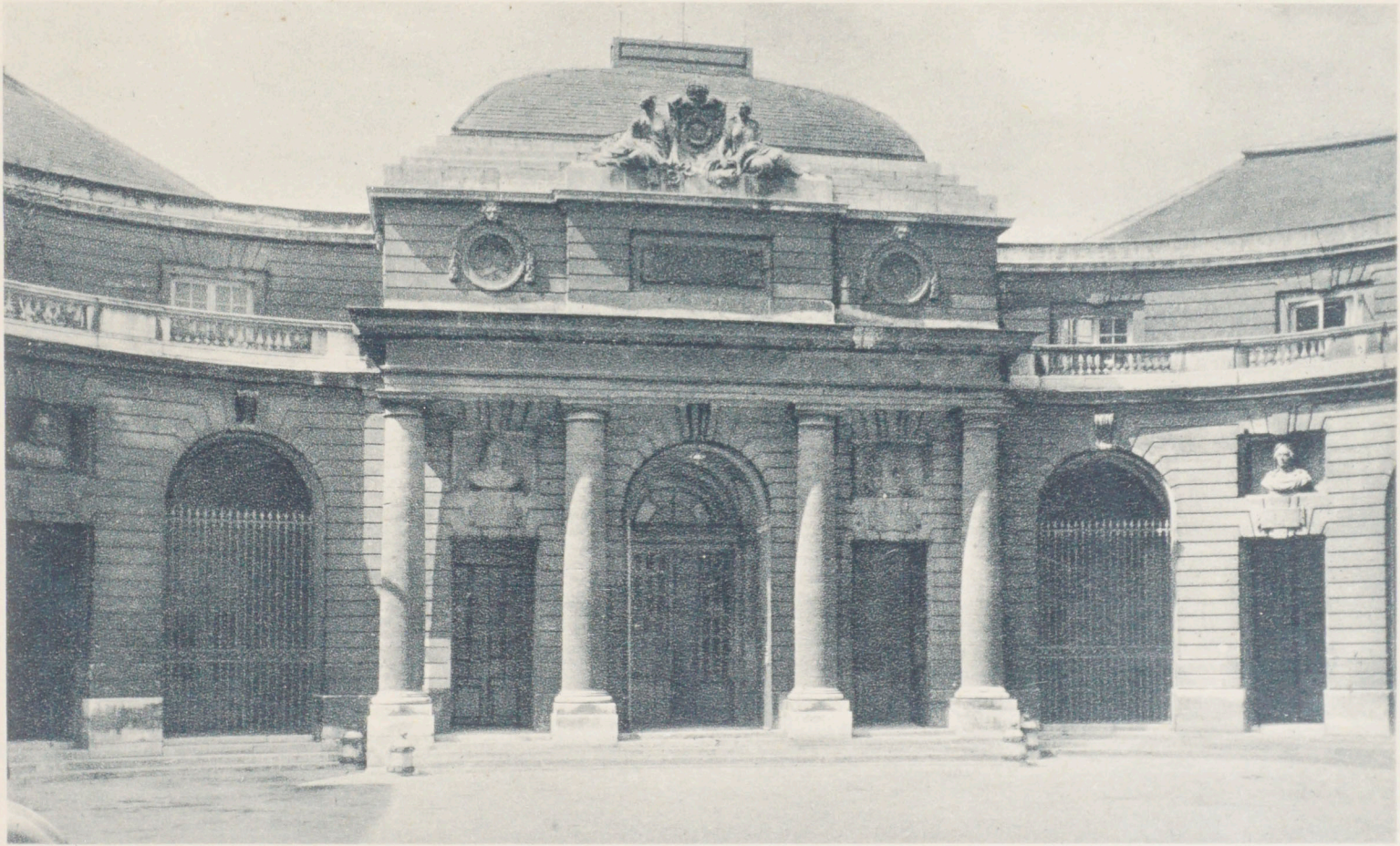

4. - PARIS. — HOTEL DES MONNAIES - Cour d'Honneur - Façade Nord

CARTE POSTALE

3. - PARIS. — HOTEL DES MONNAIES - Cour d'Honneur - Façade Sud

CARTE POSTALE

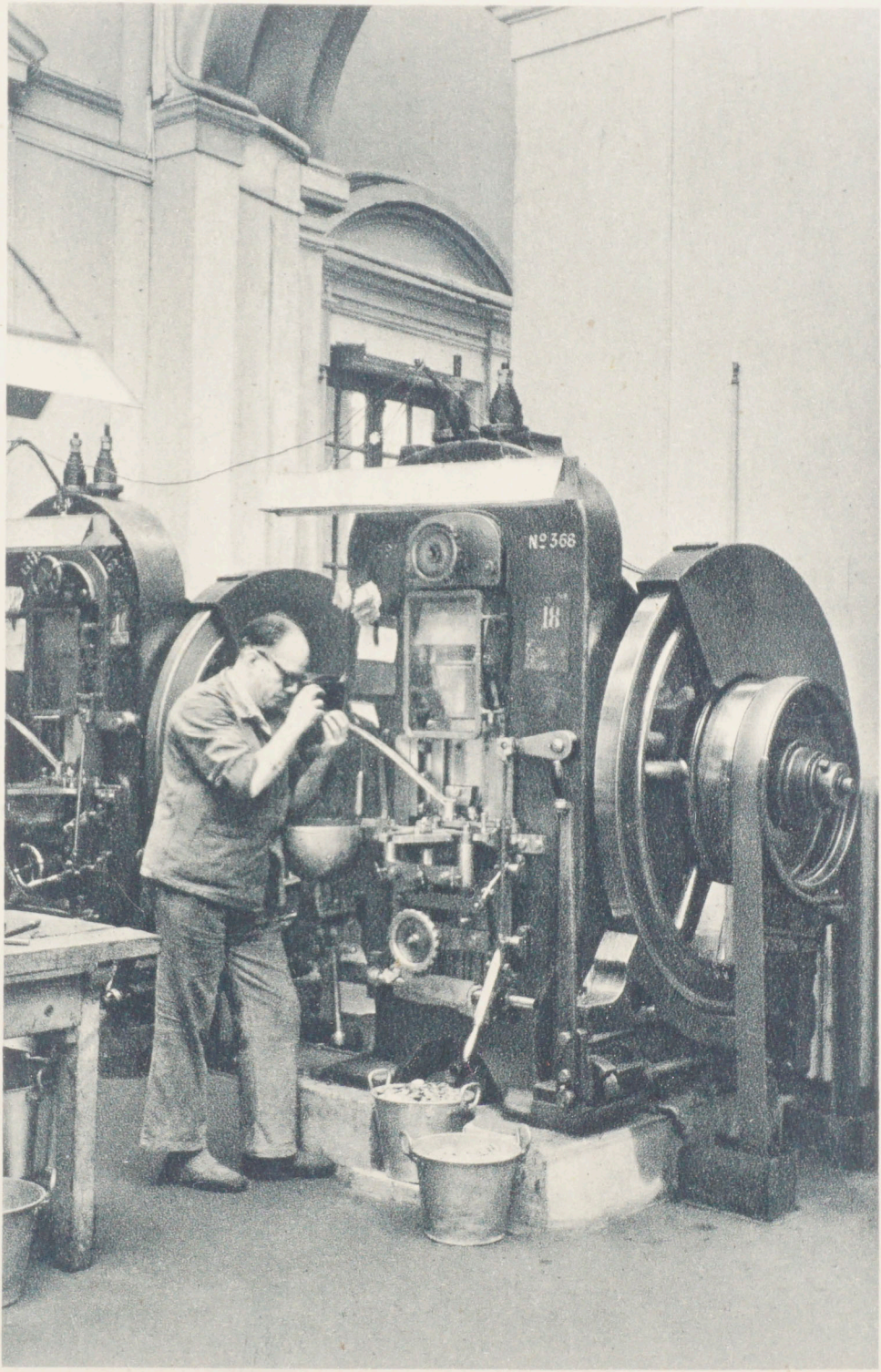

16. - PARIS. — HOTEL DES MONNAIES - Presse monétaire

CARTE POSTALE

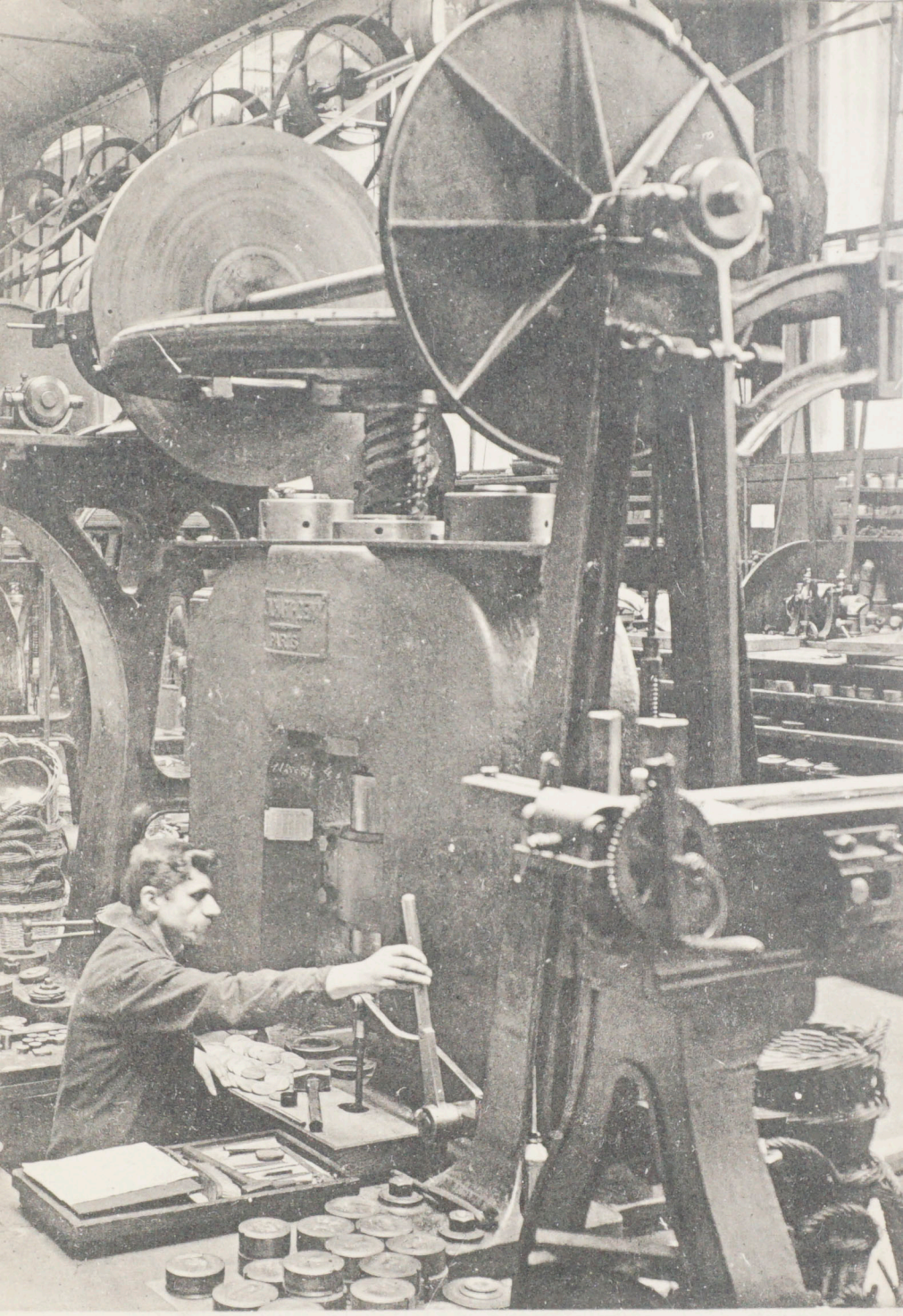

PARIS — HOTEL DES MONNAIES

21 — Un balancier

D.A.L., reprod. interdite

CARTE POSTAL

PARACHUTISTES COLONIAUX

BERETS ROUGES

CORRESPONDANCE

Paris le 12 Décembre 1956

Biens chers amis

J'ai reçu votre mot. à Vendredi

baisers bien affectueux

Eugénie

ADRES

Madame et Monsieur

Duval

114 Cours de Vincennes

Paris 12e

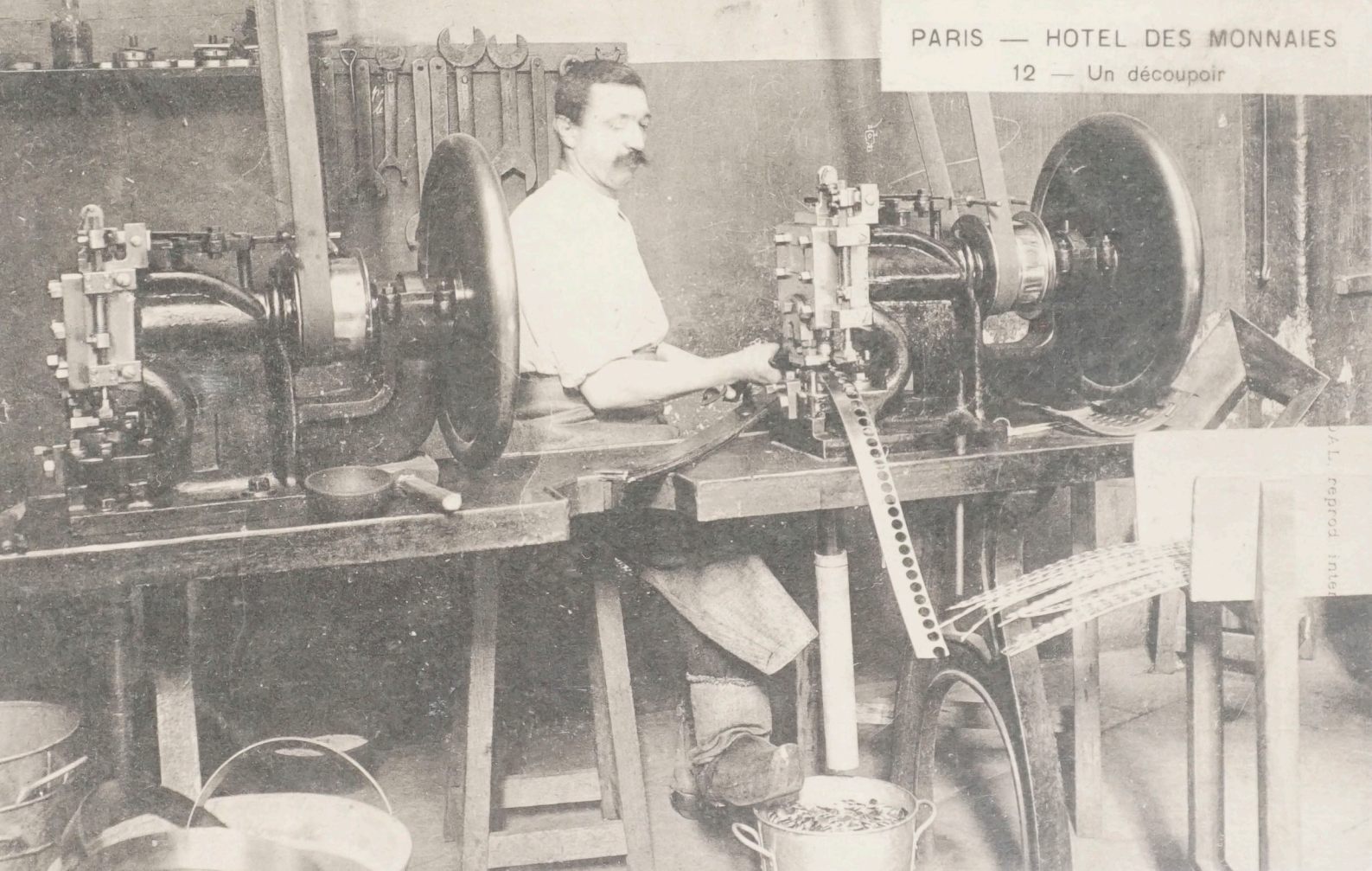

PARIS — HOTEL DES MONNAIES

12 — Un découpoir

75
L

CARTE POSTALE

CORRESPONDANCE

ADRESSE

M

PARIS — HOTEL DES MONNAIES

23 — Atelier des Médailles

D.A.L. reproduction interdite

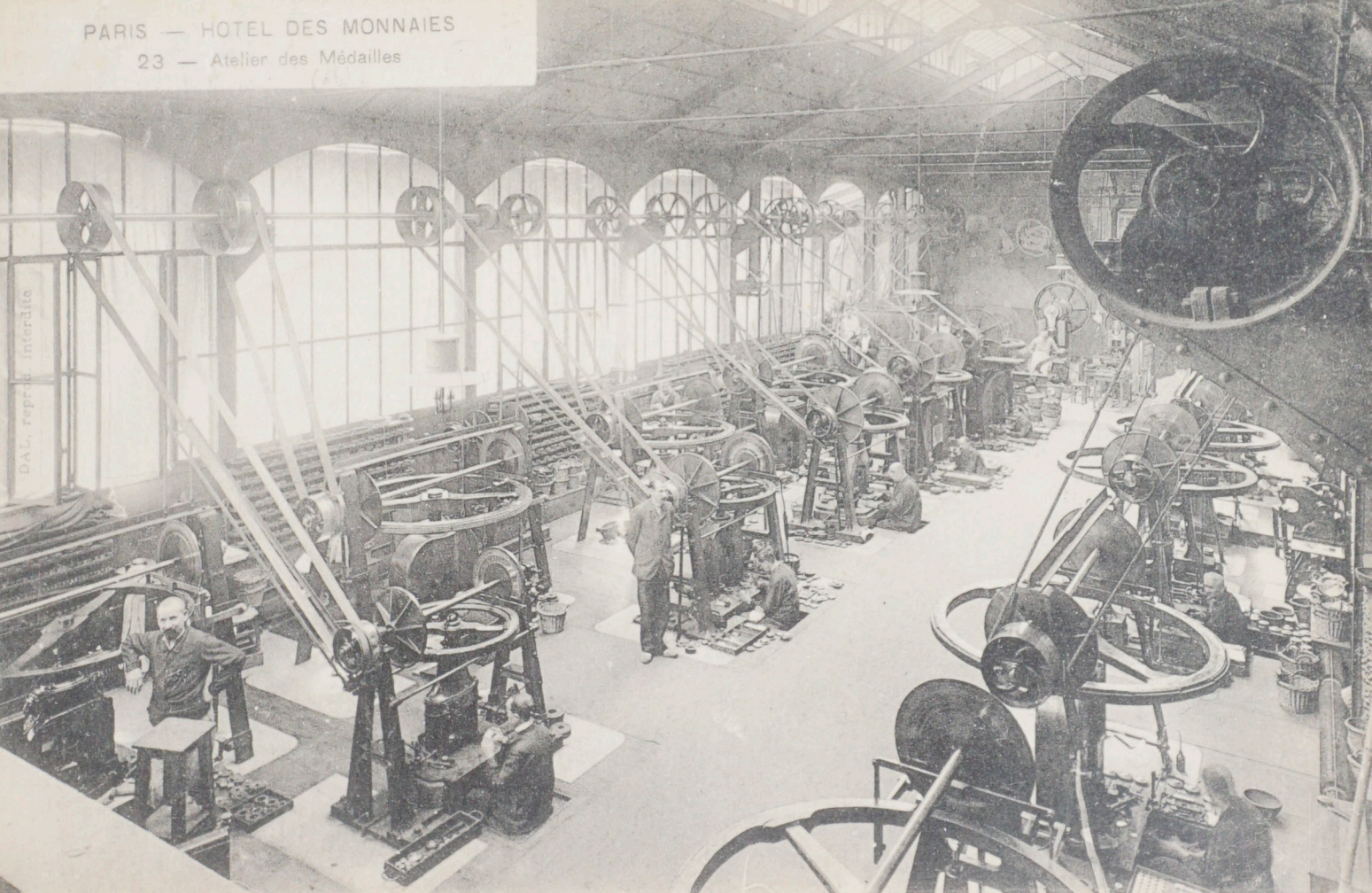

6e Arr

CARTE POSTALE

CORRESPONDANCE

ADRESSE

Le 26 mai 1929

Chère Marie Louise,

Avec grand plaisir, j'accepte le rendez-vous pour samedi prochain.

Si vous êtes libre mercredi, voudriez-vous venir au concert qui sera donné dans ma paroisse et pour lequel je suis chargée de faire de la propagande. J'y serai d'ailleurs moi-même ; peut-être pourriez-vous communiquer le programme à quelques-unes de vos amies.

En attendant le plaisir de vous revoir, recevez mes meilleures amitiés [illegible]

IMP. PHOT. D. LONG ET, 2 , FAUBOURG NT-MARTIN – PA

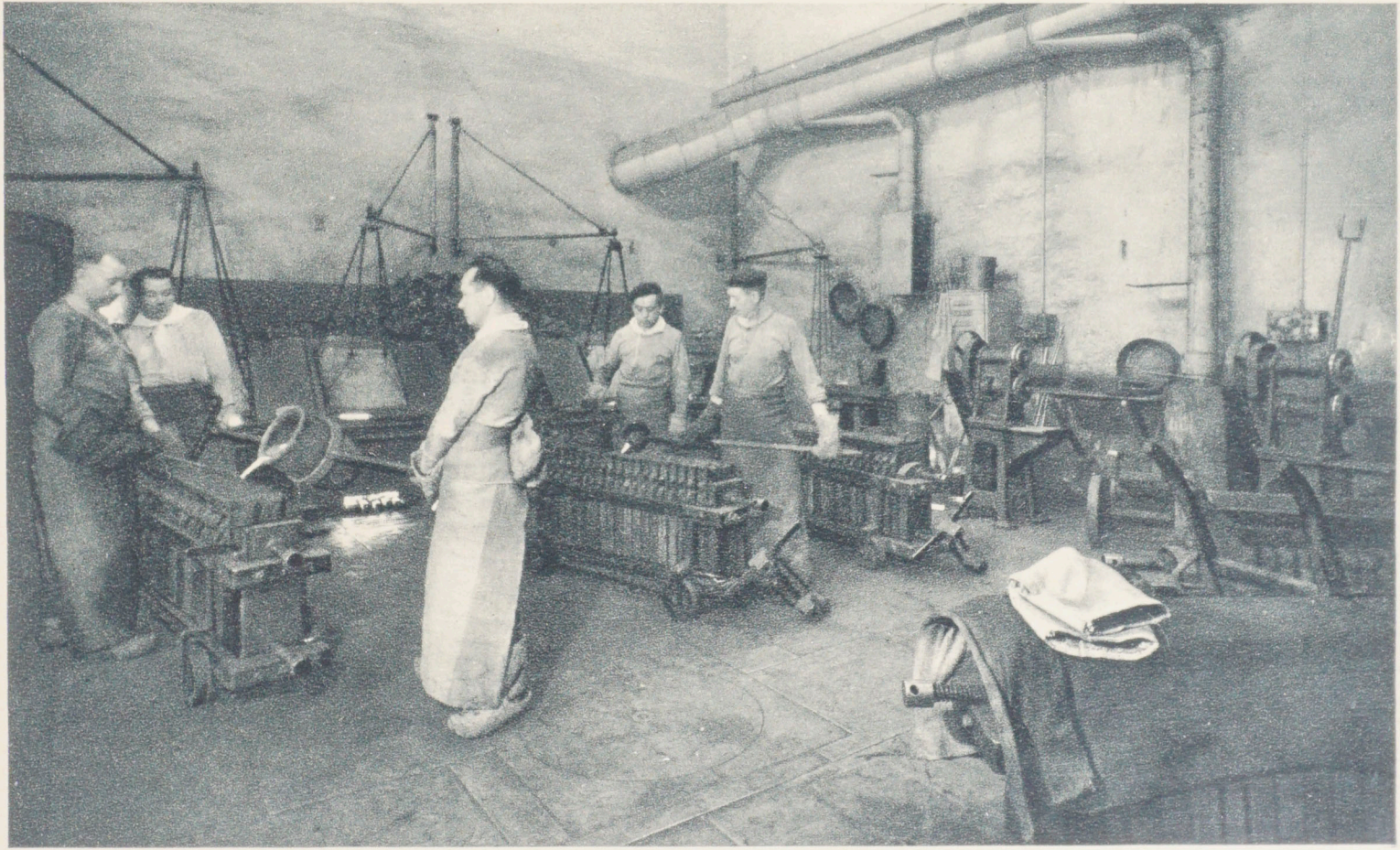

11. - PARIS. — HOTEL DES MONNAIES - Atelier de fonderie

CARTE POSTALE

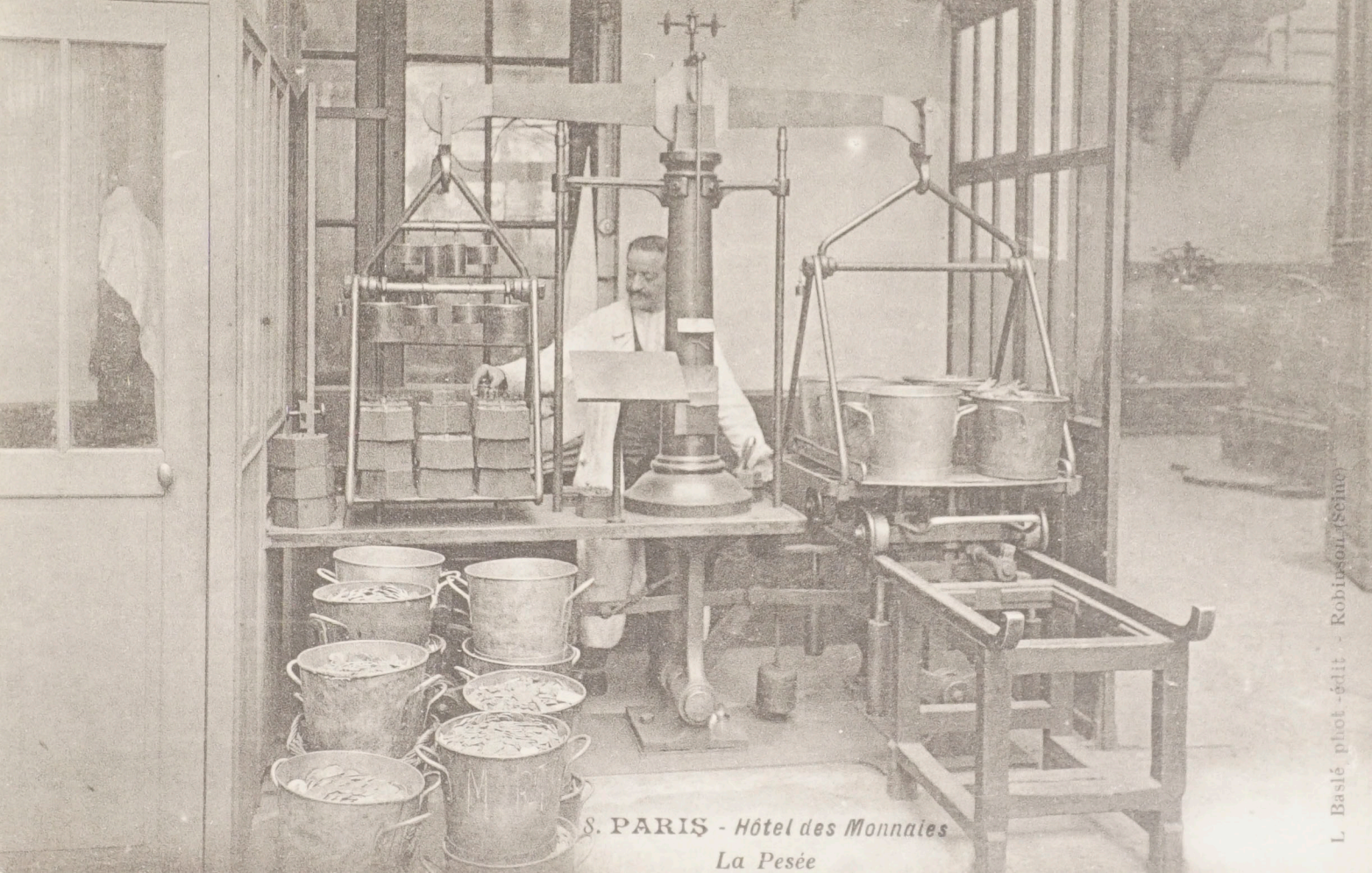

S. PARIS - Hôtel des Monnaies
La Pesée

L. Baslé phot.-édit. - Robinson (Seine)

CARTE POSTALE

Correspondance

Adresse

DAL, reprod. interdite

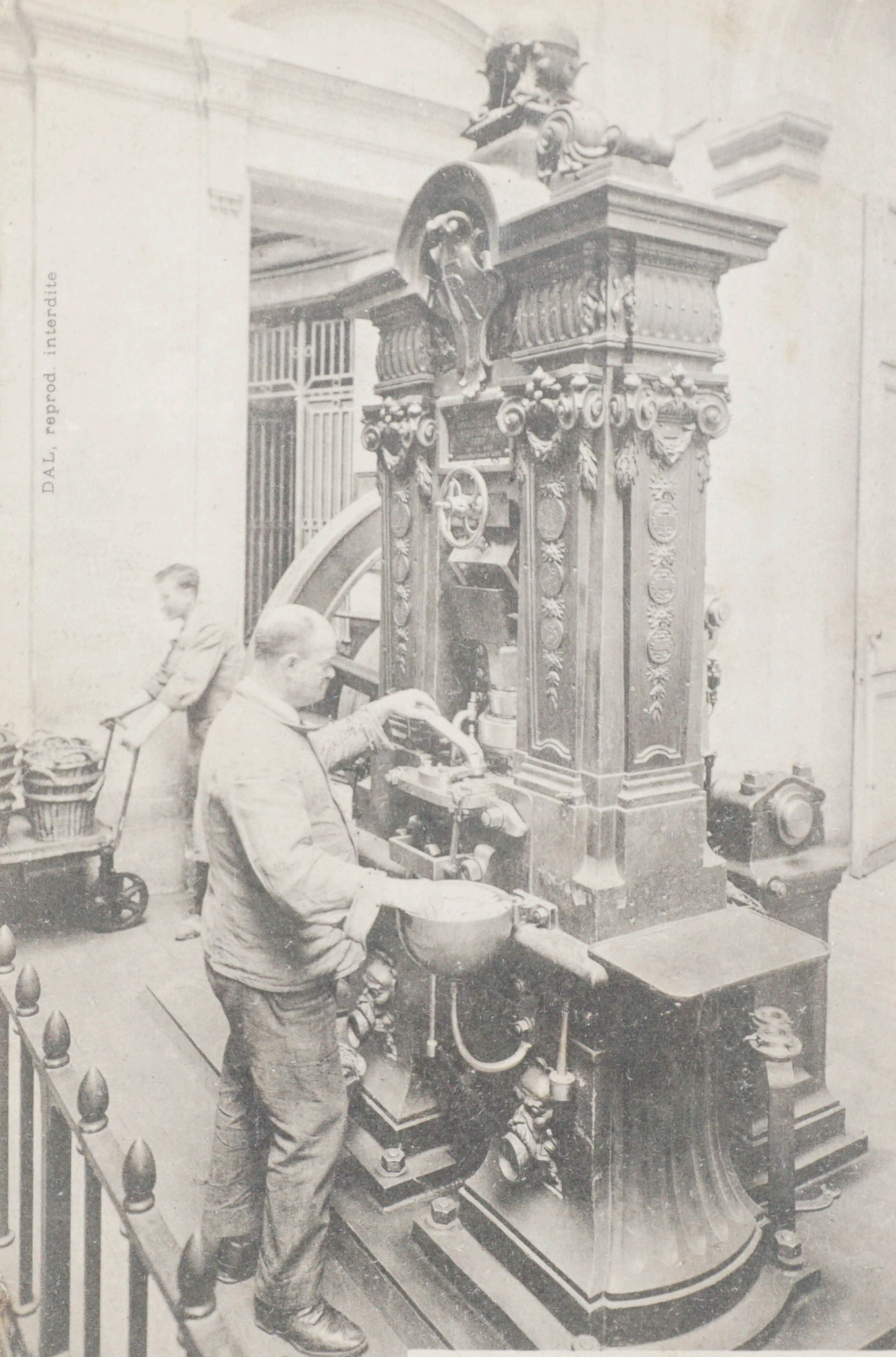

PARIS — HOTEL DES MONNAIES

16 — Presse monétaire

18 E

CARTE POSTALE

CORRESPONDANCE

Amitiés
à tous Deuse
J Laume

ADRESSE

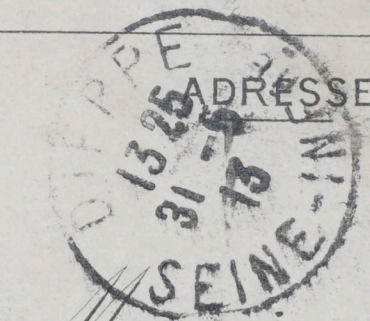

Monsieur Laume
33 Rue Monsieguin
Paris

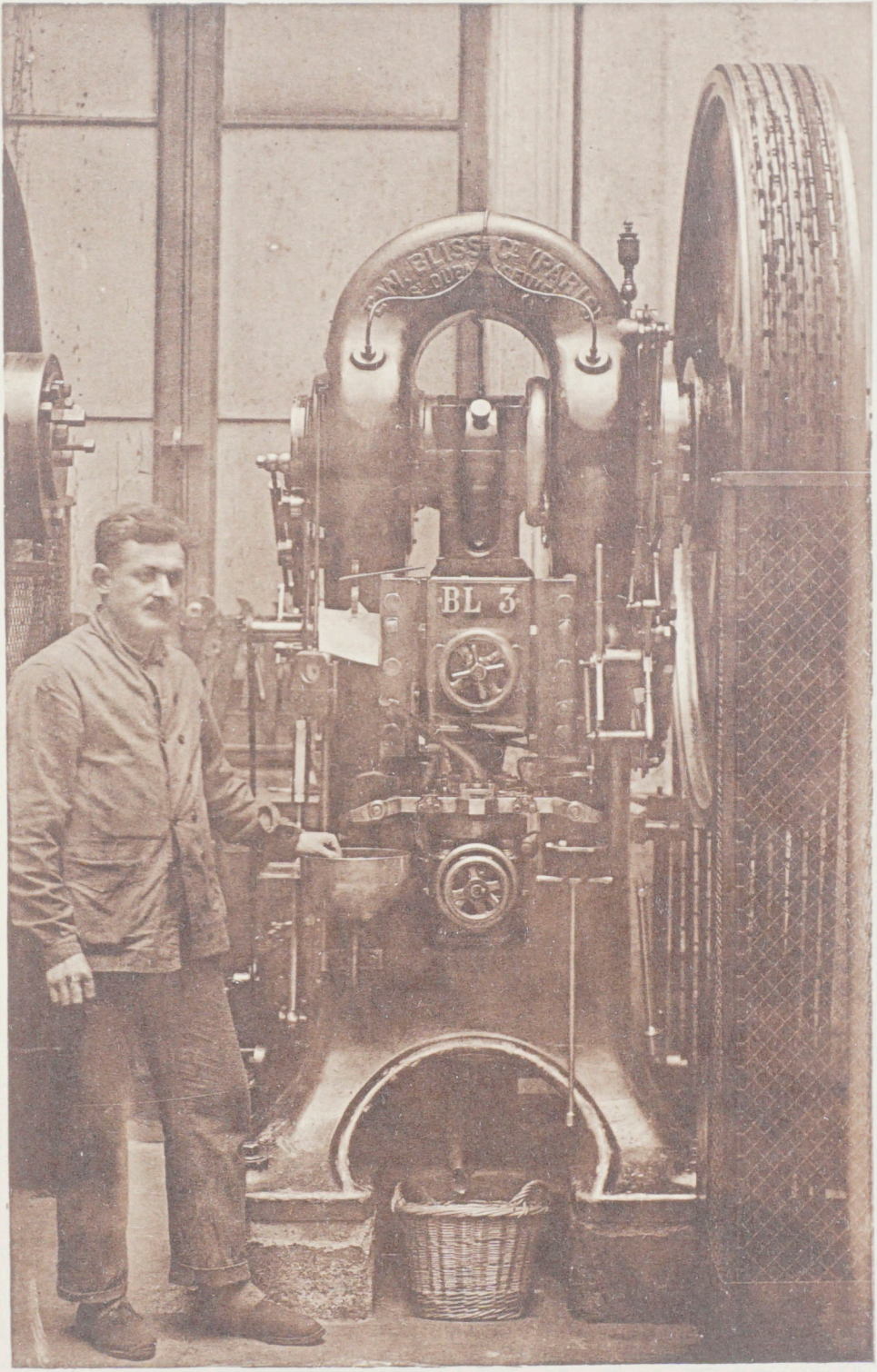

17 - PARIS — Hôtel des Monnaies - Nouvelle presse Monétaire

CARTE POSTALE

Correspondance

Adresse

322

2. - PARIS. — HOTEL DES MONNAIES - Façade sur Quai de Conti

CARTE POSTALE

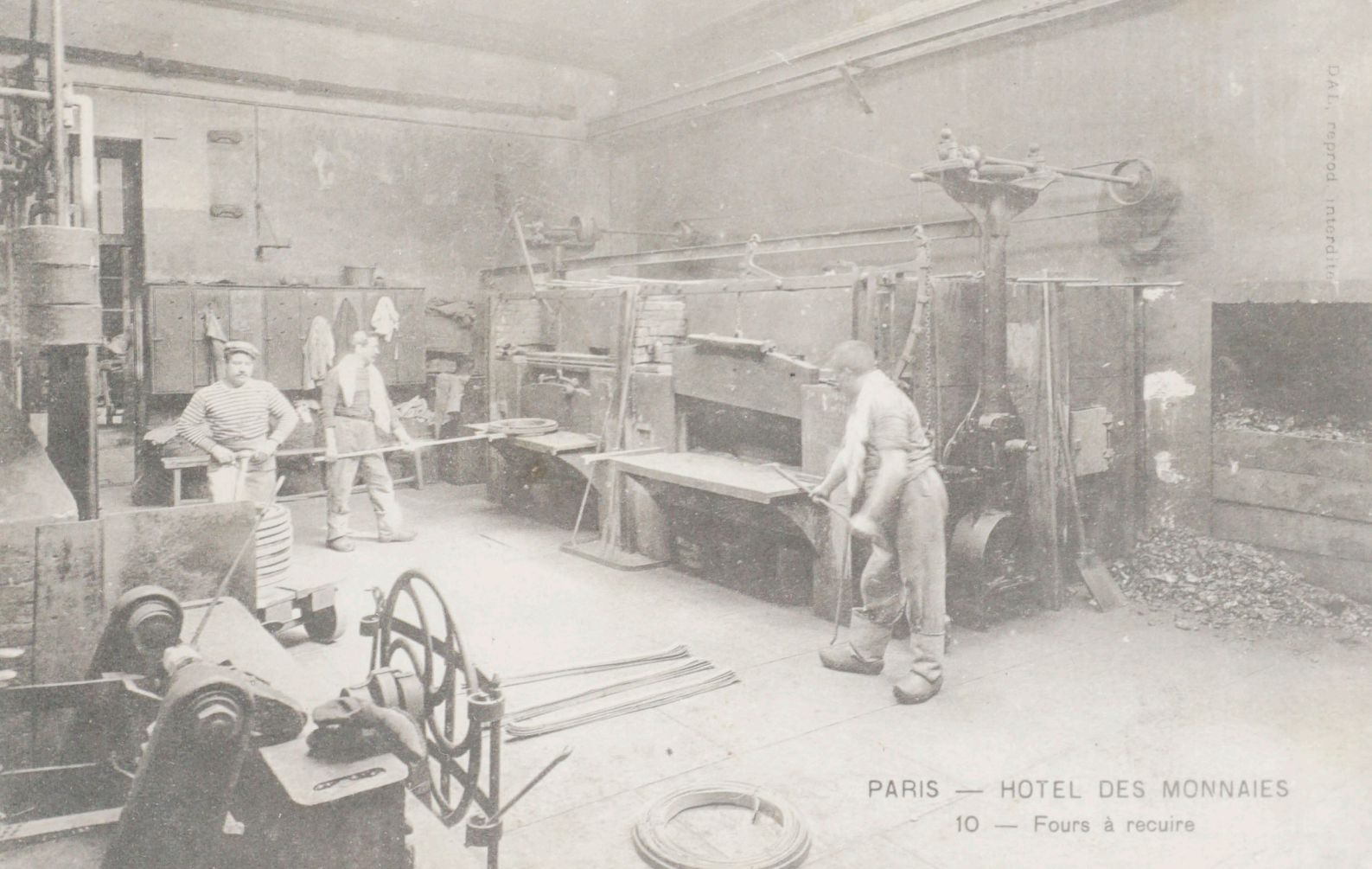

PARIS — HOTEL DES MONNAIES

10 — Fours à recuire

DAL, reprod. interdite

CARTE POSTALE

CORRESPONDANCE

ADRESSE

M